

SITUASI SEMASA

PENYAKIT BAWAAN VEKTOR DI KUALA LUMPUR DAN PUTRAJAYA

Bagi Minggu Epid 38/2024 (15.09.2024 – 21.09.2024)

**JADUAL 1: PERBANDINGAN KUMULATIF KES DENGGI KUALA LUMPUR DAN PUTRAJAYA
PADA MINGGU EPID 37/2024 (2023 VS. 2024)**

Bil.	Zon	Jumlah Kes		Perbezaan Kes	Perbezaan (%)
		Sehingga ME38/2023	Sehingga ME38/2024		
1	Kuala Lumpur	9,496(3)	8,616(6)	-880	-9.3%
2	Putrajaya	490(0)	513(0)	+23	+4.7%
Kuala Lumpur & Putrajaya		9,986(3)	9,129(6)	-857	-8.6%

Nota: () Bilangan Kematian

Purata Kes Mingguan: 240

**JADUAL 2: KES DENGGI DILAPORKAN MENGIKUT PEJABAT KESIHATAN
PADA MINGGU EPID 38/2024**

Bil.	Pejabat Kesihatan	Parlimen	Jumlah Kes				Jumlah Kes Sehingga Minggu 38/2024	Peratus (%) Kes
			Minggu 37/2024 08.09.2024 Hingga 14.09.2024		Minggu 38/2024 15.09.2024 Hingga 21.09.2024			
1	Cheras	Cheras	6	9	6	15	1781	19.5%
		Bdr Tun Razak	3		9			
2	Lembah Pantai	Lembah Pantai	7	33	3	27	2,173(3)	23.8%
		Bkt Bintang	13		12			
		Seputeh	13		12			
3	Kepong	Kepong	10	41	4(1)	26(1)	2,270(2)	24.9%
		Segambut	12		13			
		Batu	19		19			
4	Titiwangsa	Setiawangsa	13	37	10	28	2,392(1)	26.2%
		Titiwangsa	6		10			
		Wangsa Maju	18		8			
5	Putrajaya	Putrajaya	15	15	7	7	513	5.6%
Kuala Lumpur & Putrajaya			135		113(1)		9,129(6)	

Nota: () Bilangan Kematian

JADUAL 3: KES DENGGI DI LAPORKAN PADA MINGGU EPID 38/2024

Bil.	Pejabat Kesihatan	Bilangan Kes dan kematian()		Kumulatif kes denggi sehingga ME 38/2023	Kumulatif kes denggi sehingga ME 38/2024	Perbezaan peratus kes pada minggu epid 2023 dan 2024 (+/-)	Kadar insiden 2024
		ME 37/2024 08.09.2024 Hingga 14.09.2024	ME 38/2024 15.09.2024 Hingga 21.09.2024				
1	Cheras (327,141)	9	15	1,487(1)	1,781	+19.8	544
2	Lembah Pantai (591,134)	33	27	2,700(2)	2,173(3)	-19.5	367
3	Kepong (579,046)	41	36(1)	2,345	2,270(2)	-3.2	392
4	Titivangsa (484,791)	37	28	2,964	2,392(1)	-19.3	493
5	Putrajaya (109,202)	15	7	490	513	+4.7	470
Kuala Lumpur & Putrajaya (2,091,314)		135	113(1)	9,986(3)	9,129(6)	-8.6	436

Nota: Kadar Insiden (IR) bagi tahun 2023 adalah 679
: () Bilangan Kematian

JADUAL 4: BILANGAN WABAK DENGGI DI KUALA LUMPUR DAN PUTRAJAYA PADA MINGGU EPID 38/2024

Bil.	Pejabat Kesihatan	Wabak Aktif ME38/2024		Kumulatif Wabak Sehingga ME38/2024		Jumlah Wabak (Hotspot) Sehingga Minggu Epid 38/2024
		Wabak Terkawal	Wabak Tidak Terkawal/ Hotspot	Wabak Terkawal	Wabak Tidak Terkawal/Hotspot	
1	CHERAS	3	0/0	233	2/44	279(44)
2	LEMBAH PANTAI	7	0/0	317	1/29	347(29)
3	KEPONG	8	2/1	261	9/39	309(39)
4	TITIWANGSA	9	1/0	401	7/22	430(22)
5	PUTRAJAYA	2	0/2	83	0/8	91(8)
JUMLAH		29	3/3	1,295	19/142	1,456(142)

Nota: : Kumulatif bilangan lokaliti wabak
: () Bilangan lokaliti hotspot

JADUAL 5: KES DAN KEMATIAN DENGGI MALAYSIA SERTA WP KUALA LUMPUR & PUTRAJAYA PADA MINGGU EPID 38/2024





Bil.	Negara/ Negeri	Jum. Kes		Perbezaan Kes	Perbezaan (%)
		Sehingga ME38/2023	Sehingga ME38/2024		
1	Malaysia	87,175(62)	101,750(91)	+14,575	+16.7%
2	WP Kuala Lumpur & Putrajaya	9,986(3)	9,129(6)	-857	-8.6%

**JADUAL 6: SENARAI LOKALITI WABAK DENGGI
DI KUALA LUMPUR DAN PUTRAJAYA PADA MINGGU EPID 38/2024**

Bil.	Pejabat Kesihatan	Parlimen	Lokaliti	Jum. Kes	Tempoh Wabak Berlaku (Hari)	Status	
1.	CHERAS	CHERAS	FLAT SRI SARAWAK	3	19	WT	
2.		BANDAR TUN RAZAK	PANGSAPURI SRI PENARA FASA 1 (BLOK A-B) (*W*)	2	12	WT	
3.			PPR DESA TUN RAZAK (*W*)	2	8	WT	
4.	LEMBAH PANTAI	LEMBAH PANTAI	APPT PUTRA RIA	3	14	WT	
5.		BUKIT BINTANG	6 CEYLON CONDO	2	6	WT	
6.			TUNG SHIN HOSPITAL	2	6	WT	
7.			SEPUTEH	PANGSAPURI PERMAI	2	5	WT
8.		VISTA KOMANWEL A		2	8	WT	
9.		KUCHAI AVENUE - JLN KUCHAI MAJU		2	5	WT	
10.		PPR KG MUHIBBAH FASA 1(BLOK A,B,C & D)		2	4	WT	
11.		KEPONG	KEPONG	KEPONG BARU (JALAN HELANG BELALANG 1-4)	4	10	WT
12.			SEGAMBUT	DESA PARK CITY (SAFA TERRACES)	4	5	WT
13.			BATU	THE FENNEIL,SENTUL EAST	2	1	WT
14.	PPR PEKAN BATU			13	37	HS	
15.	KONDOMINIUM SRI SUAJAYA (BLOK 200, 202, 204)			9	26	WTK	
16.	PANGSAPURI MENARA ORKID (JALAN 3/48A BANDAR BARU SENTUL)			6	24	WTK	
17.	TAMAN KOPERASI POLIS FASA 2 (JALAN 36/10 - 45/10)			5	18	WT	
18.	TAMAN KOPERASI POLIS FASA 2 (JALAN 28/10 - 35/10)			4	10	WT	
19.	FLAT SRI MURNI (BLOK 58 & 60 JALAN 1/2B)			2	12	WT	

20.			TAMAN MASTIARA (RUMAH KEDAI)	2	11	WT
21.			FLAT BATU PERMAI (BLOK 24,26,28 JALAN 1/18B)	2	3	WT
22.	TITIWANGSA	SETIAWANGSA	KERAMAT WANGSA (MENARA RAJAWALI, MERAK KAYANGAN, CENDERAWASIH, JENTAYU)	5	19	WTK
23.			PPR SRI SEMARAK	3	13	WT
24.			PPR AIR PANAS (BLOK E,F)	2	12	WT
25.		TITIWANGSA	DESA PANDAN (BLOK A)	6	12	WT
26.		WANGSA MAJU	FLAT SRI LANGKAWI 1	3	2	WT
27.			SEK 1 W/MAJU BLOK A	3	13	WT
28.			SEK 1 W/MAJU BLOK F	2	10	WT
29.			PPR WANGSA SARI SEK 1 W/MAJU	2	10	WT
30.			FLAT TMN SETAPAK INDAH JAYA	2	8	WT
31.			TAMAN DANAU KOTA(JLN 1/23B-8/23B)	4	14	WT
32.		PUTRAJAYA	PUTRAJAYA	PRESINT 11- APT PRIMA	2	2
33.	PRESINT 11 - ZON 6B			14	33	HS
34.	PRESINT 17 - PARCEL RK1			37	69	HS
35.	PRESINT 9 - FASA 12 - BLOK 12A1-12A3			2	12	

Nota :

	: Lokaliti Hotspot
	: Wabak Baru pada minggu epid semasa
	: Wabak Tidak Terkawal
	: Wabak Tamat

Disediakan oleh : Cawangan Penyakit Bawaan Vektor JKWPKL&P

Disemak dan : Ketua Penolong Pengarah Kanan (Vektor)

Disahkan oleh : Jabatan Kesihatan WP Kuala Lumpur dan Putrajaya

Tarikh : 21 September 2024

**KES DAFTAR DENGGI BAGI WILAYAH PERSEKUTUAN KUALA LUMPUR & PUTRAJAYA
(SEHINGGA 21 SEPT 2024)**

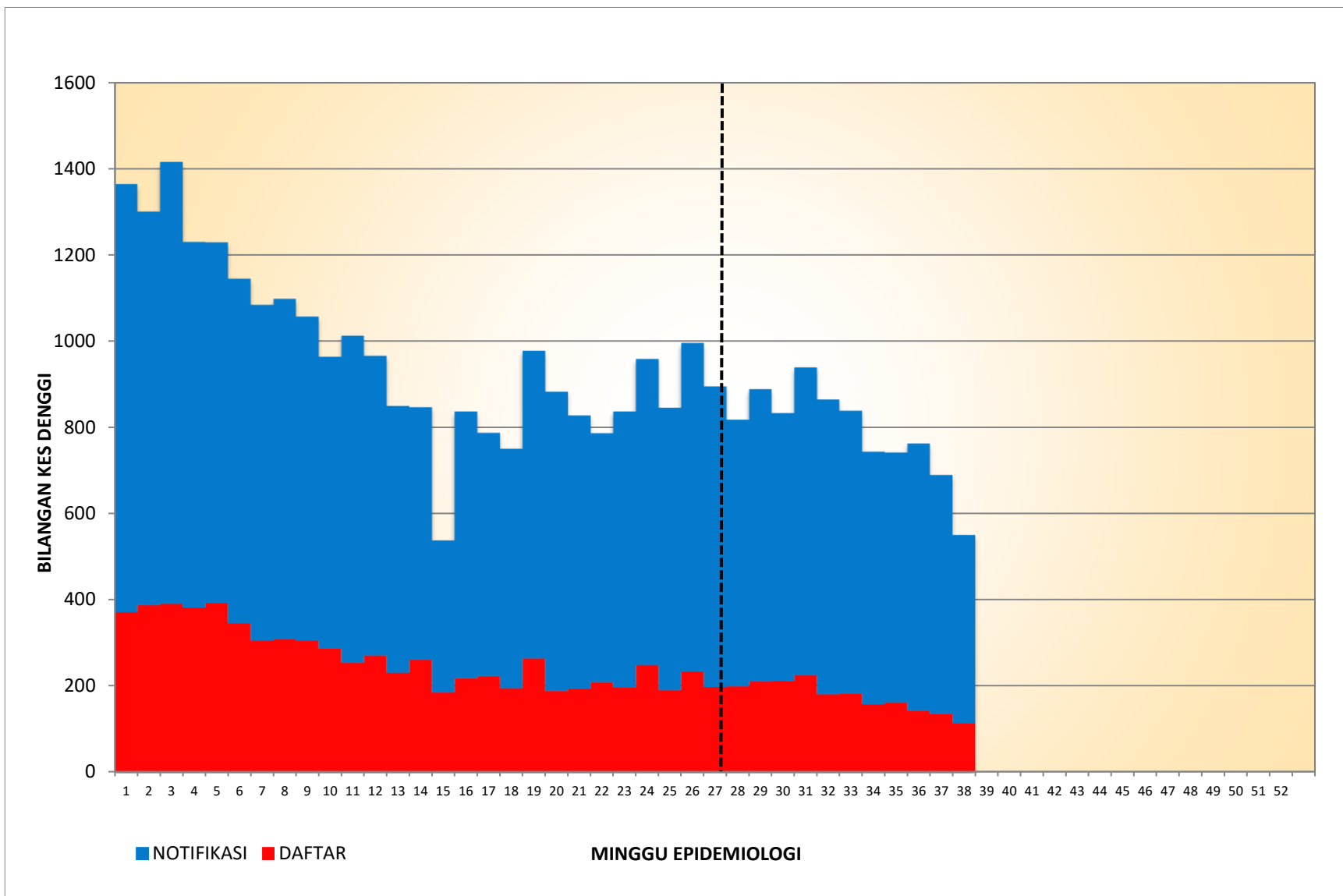

**KES DAFTAR DENGGI BAGI PK CHERAS
(SEHINGGA 21 SEPT 2024)**

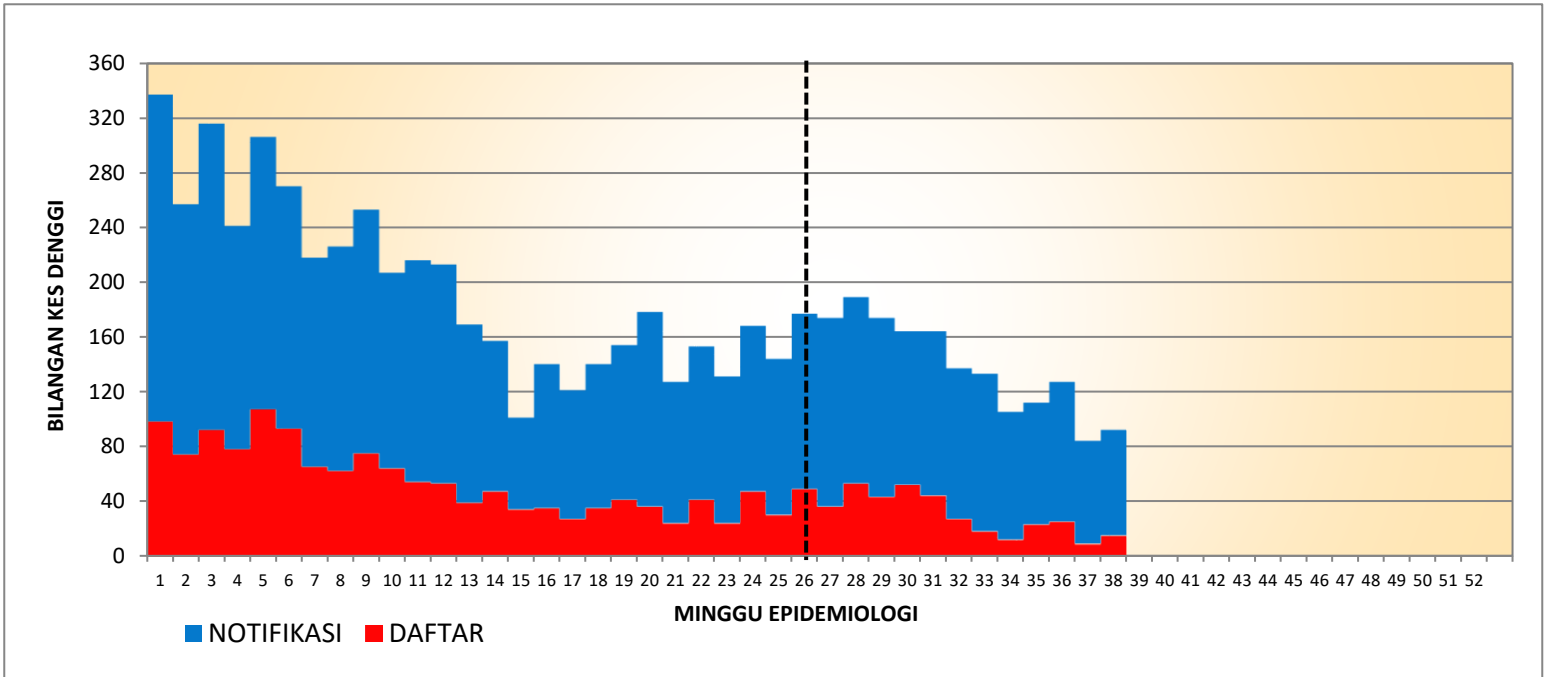

**KES DAFTAR DENGGI BAGI PK LEMBAH PANTAI
(SEHINGGA 21 SEPT 2024)**

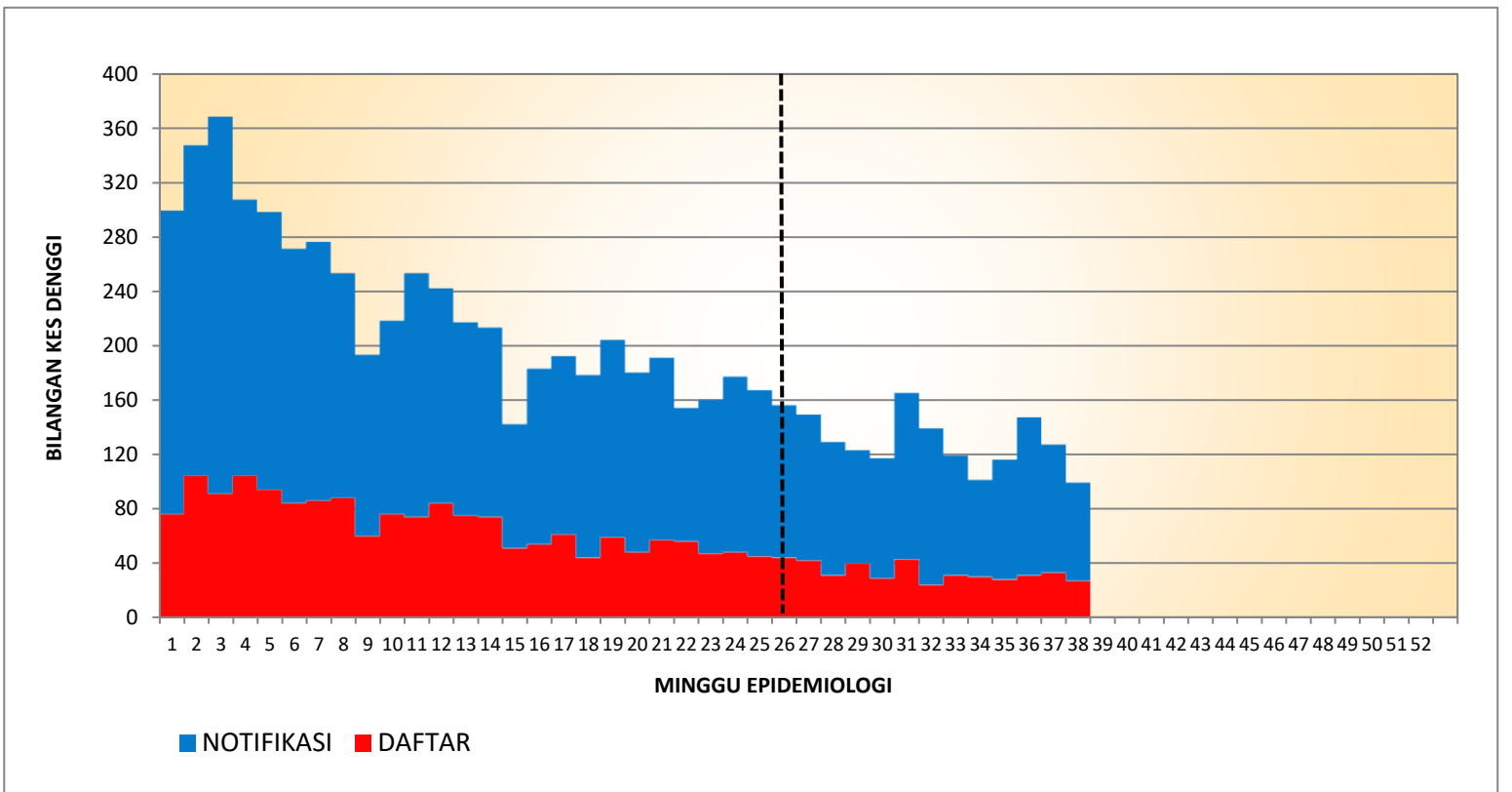

**KES DAFTAR DENGGI BAGI PK KEPONG
(SEHINGGA 21 SEPT 2024)**

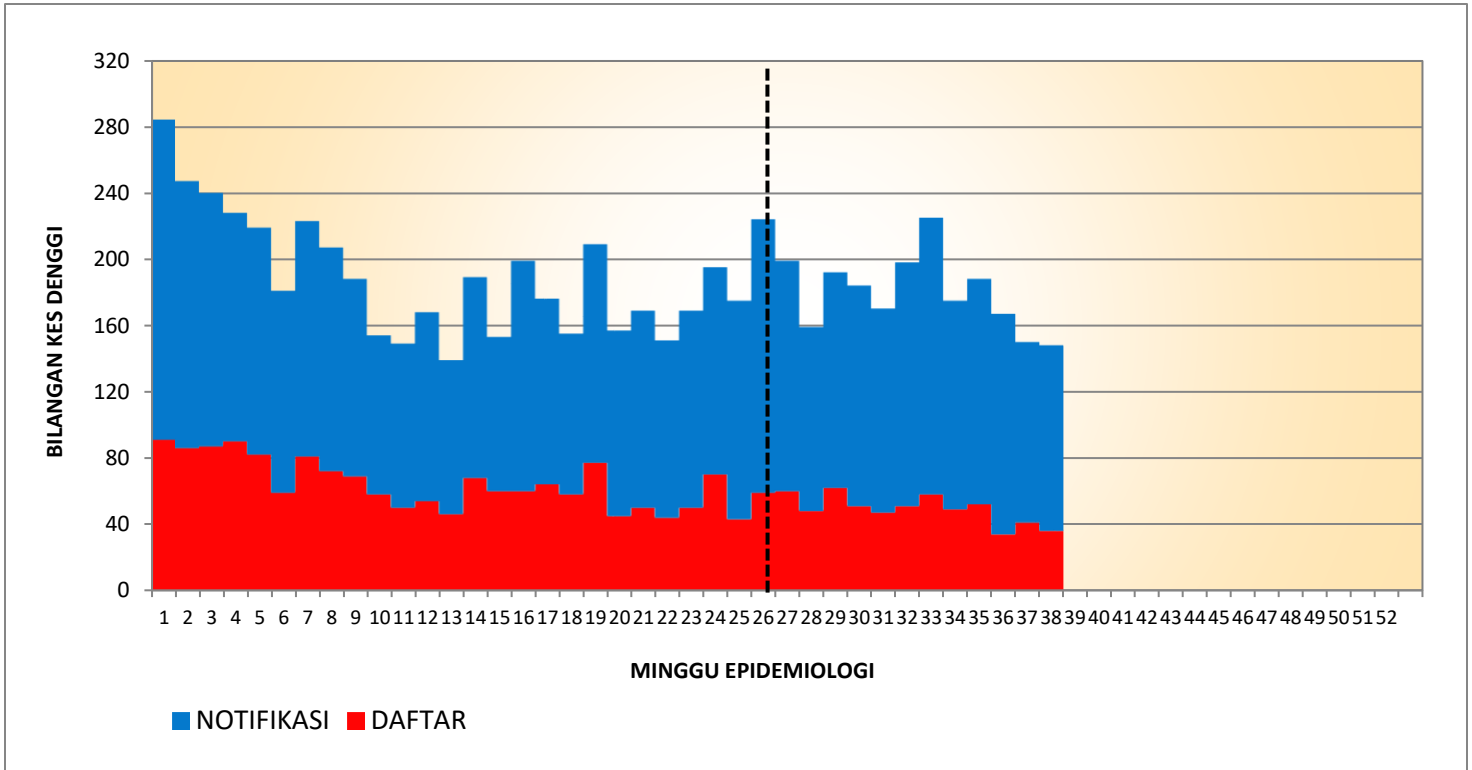

**KES DAFTAR DENGGI PK TITIWANGSA
(SEHINGGA 21 SEPT 2024)**

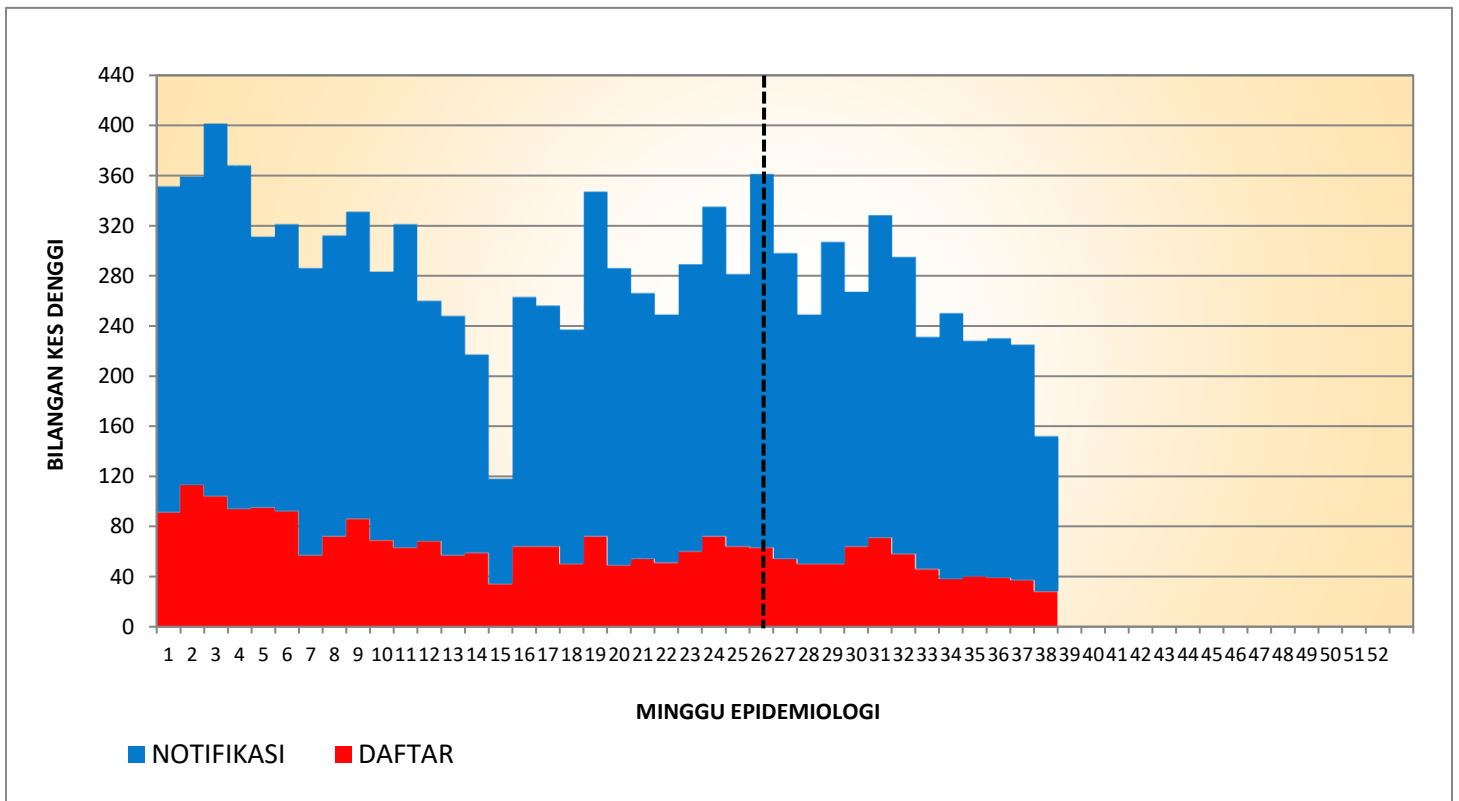

**KES DAFTAR DENGGI PK PUTRAJAYA
(SEHINGGA 21 SEPT 2024)**

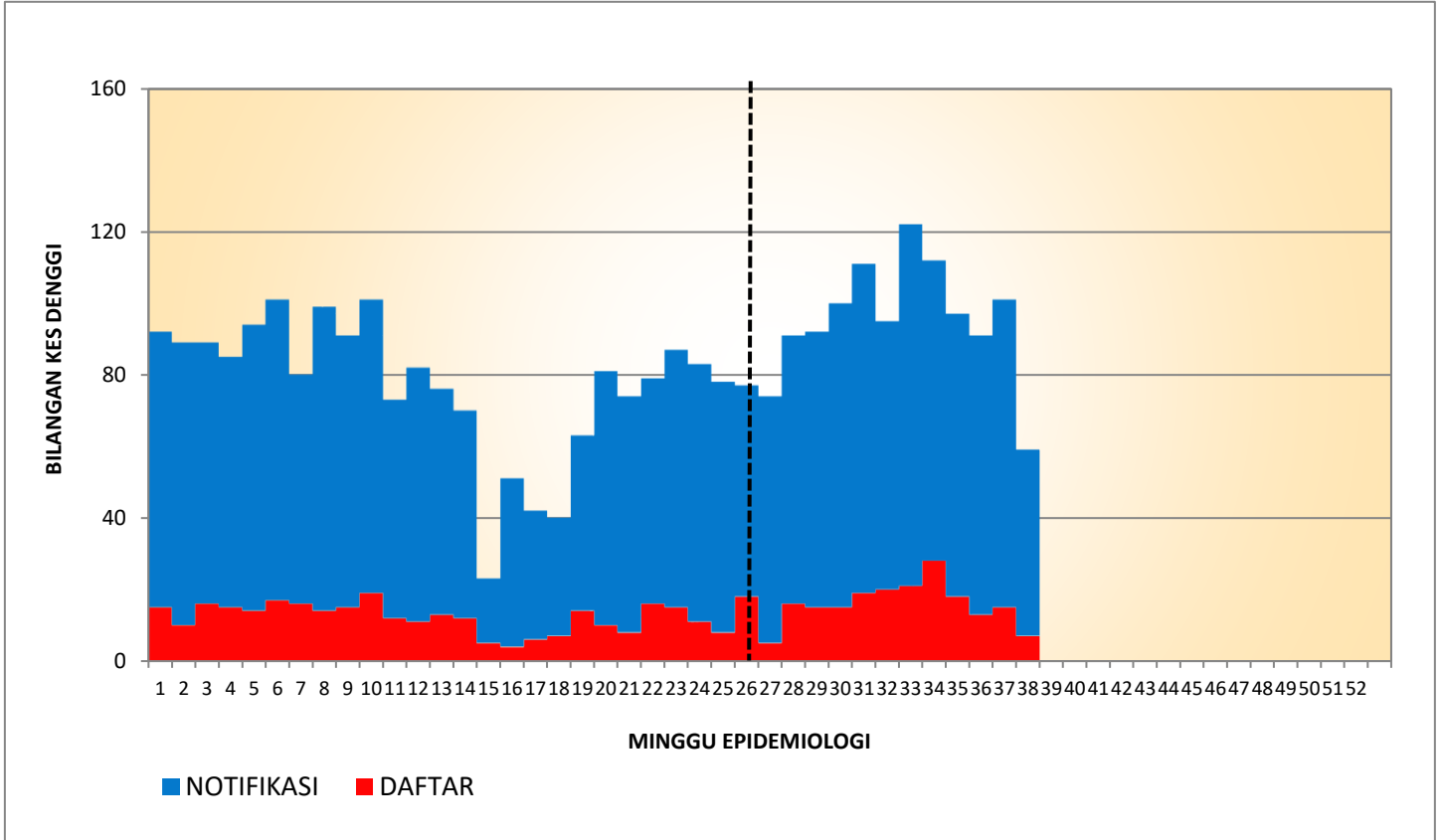

**TREN KUMULATIF WABAK, WTK/HOTSPOT DENGGI MENGIKUT MINGGU EPID
BAGI WILAYAH PERSEKUTUAN KUALA LUMPUR & PUTRAJAYA
BAGI TAHUN 2021, 2022, 2023 DAN 2024 BAGI ME38/2024**

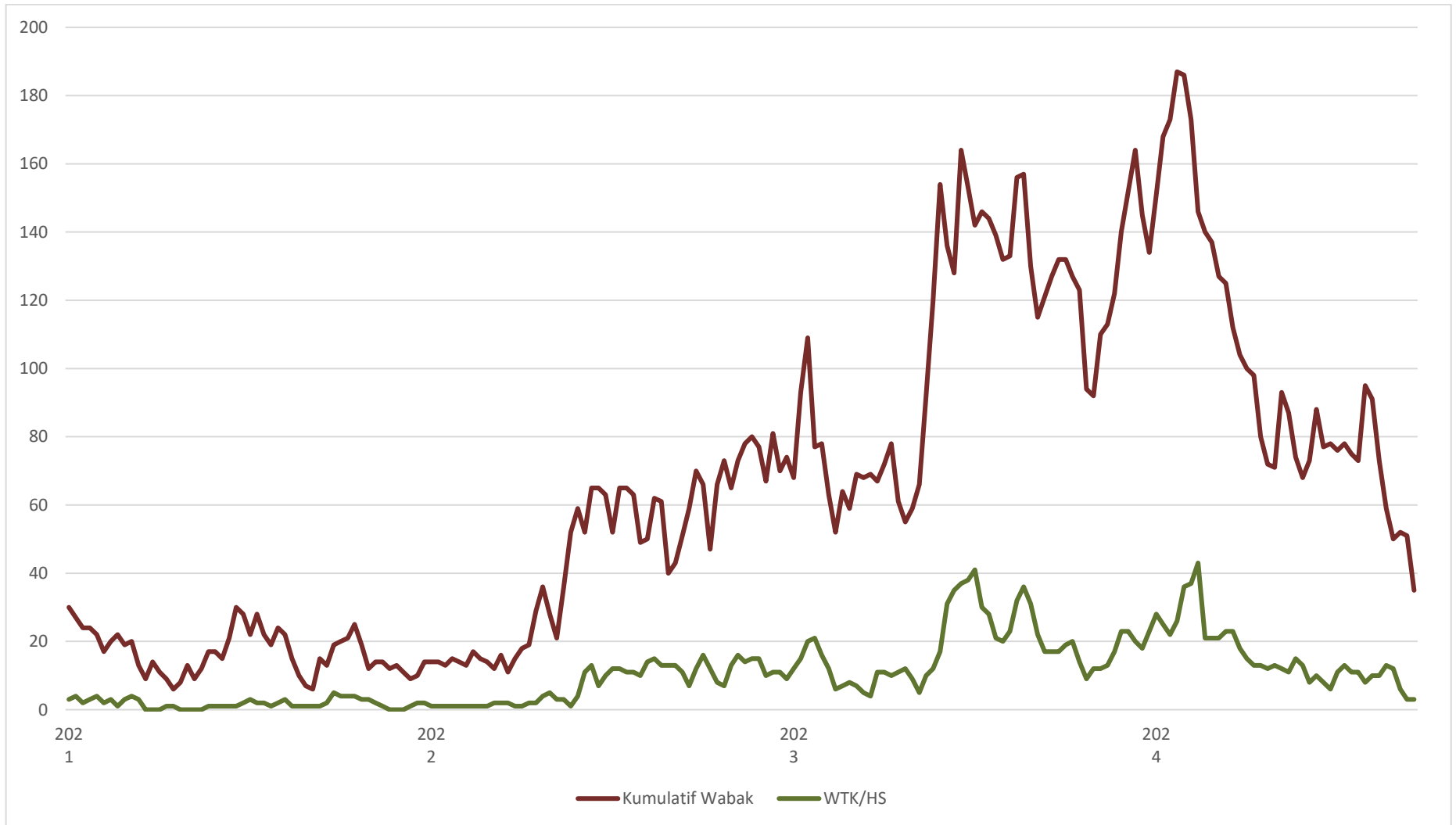

KES CHIKUNGUNYA MENGIKUT PEJABAT KESIHATAN DI JKWPKL&P
SEHINGGA MINGGU EPID 38/2024

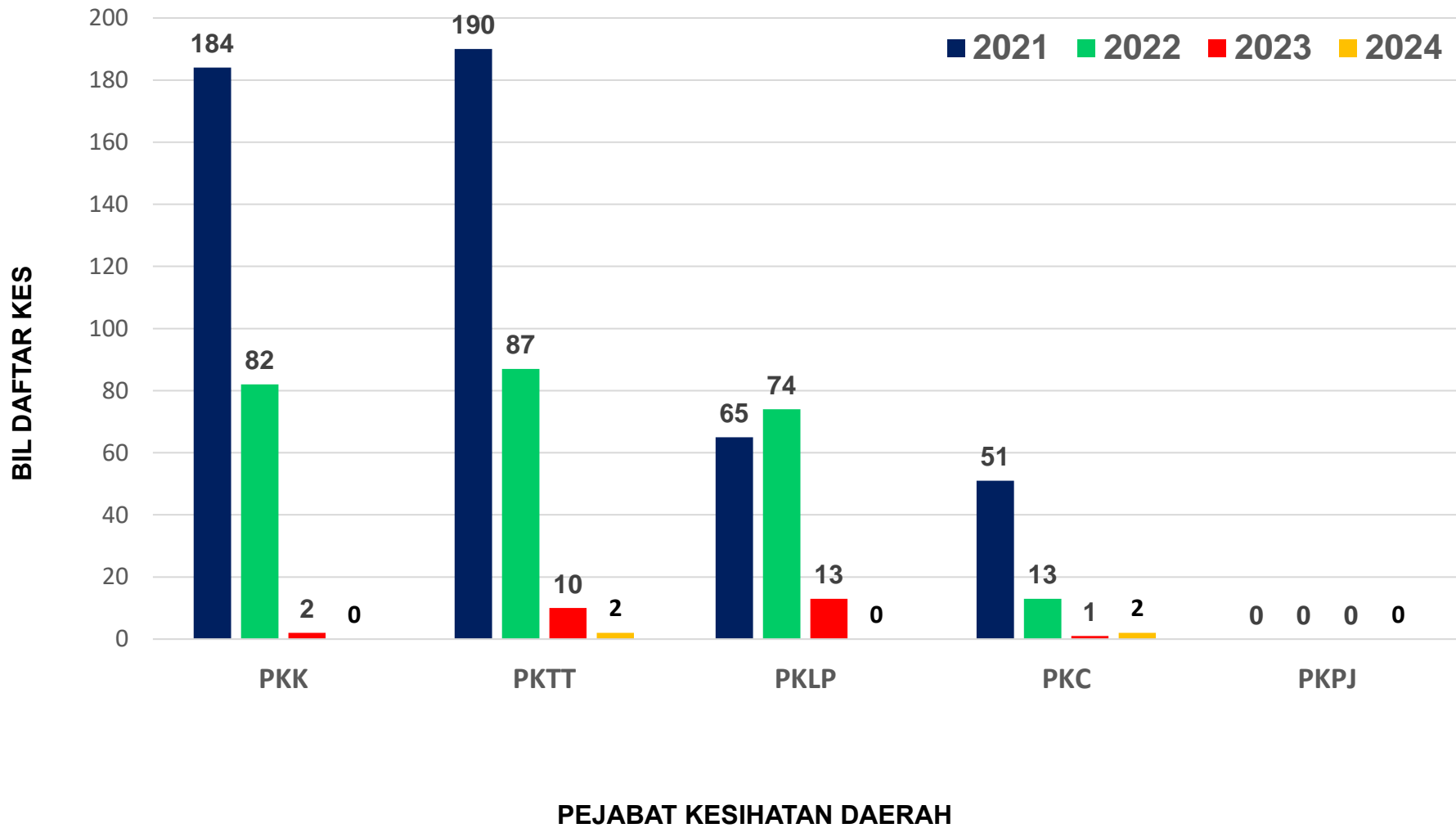

**SENARAI LOKALITI WABAK CHIKUNGUNYA DI KUALA LUMPUR DAN PUTRAJAYA
SEHINGGA MINGGU EPID 38/2024 (SEHINGGA 21 SEPT 2024)**

Bil	Daerah	Lokaliti	Bil Kes	Bil Hari	Tarikh Notifikasi Kes Ke 2	Tarikh Notifikasi Akhir	Tarikh Wabak Jangka Tamat
1							

TIADA WABAK AKTIF CHIKUNGUNYA SEHINGGA ME38/2024