

SITUASI SEMASA

PENYAKIT BAWAAN VEKTOR DI KUALA LUMPUR DAN PUTRAJAYA

Bagi Minggu Epid 42/2024 (13.10.2024 – 19.10.2024)

**JADUAL 1: PERBANDINGAN KUMULATIF KES DENGGI KUALA LUMPUR DAN PUTRAJAYA
PADA MINGGU EPID 42/2024 (2023 VS. 2024)**

Bil.	Zon	Jumlah Kes		Perbezaan Kes	Perbezaan (%)
		Sehingga ME42/2023	Sehingga ME42/2024		
1	Kuala Lumpur	10,606(4)	9,186(8)	-1,420	-13.4%
2	Putrajaya	573(0)	558(0)	-15	-2.6%
Kuala Lumpur & Putrajaya		11,179(4)	9,744(8)	-1,435	-12.8%

Nota: () Bilangan Kematian

Purata Kes Mingguan: 232

**JADUAL 2: KES DENGGI DILAPORKAN MENGIKUT PEJABAT KESIHATAN
PADA MINGGU EPID 42/2024**

Bil.	Pejabat Kesihatan	Parlimen	Jumlah Kes				Jumlah Kes Sehingga Minggu 42/2024	Peratus (%) Kes
			Minggu 41/2024 06.10.2024 Hingga 12.10.2024		Minggu 42/2024 13.10.2024 Hingga 19.10.2024			
1	Cheras	Cheras	6	19	10	28	1,886(1)	19.3%
		Bdr Tun Razak	13		18			
2	Lembah Pantai	Lembah Pantai	10	37	10	31	2,315(3)	23.8%
		Bkt Bintang	12		5			
		Seputeh	15		16			
3	Kepong	Kepong	8	34	7	33	2,433(2)	25.0%
		Segambut	12		11			
		Batu	14		15			
4	Titiwangsa	Setiawangsa	8	47	15	36	2,552(2)	26.2%
		Titiwangsa	14		6			
		Wangsa Maju	25		15			
5	Putrajaya	Putrajaya	12	12	9	9	558	5.7%
Kuala Lumpur & Putrajaya			149		137		9,744(6)	

Nota: () Bilangan Kematian

JADUAL 3: KES DENGGI DI LAPORKAN PADA MINGGU EPID 42/2024

Bil.	Pejabat Kesihatan	Bilangan Kes dan kematian()		Kumulatif kes denggi sehingga ME 42/2023	Kumulatif kes denggi sehingga ME 42/2024	Perbezaan peratus kes pada minggu epid 2023 dan 2024 (+/-)	Kadar insiden 2024
		ME 41/2024 06.10.2024 Hingga 12.10.2024	ME 42/2024 13.10.2024 Hingga 19.10.2024				
1	Cheras (327,141)	19	28	1,666(1)	1,886(1)	+13.2	577
2	Lembah Pantai (591,134)	37	31	2,947(3)	2,315(3)	-21.4	392
3	Kepong (579,046)	34	33	2,595	2,433(3)	-6.2	420
4	Titivangsa (484,791)	47	36	3,398	2,552(2)	-24.9	526
5	Putrajaya (109,202)	12	9	573	558	-2.6	511
	Kuala Lumpur & Putrajaya (2,091,314)	149	137	11,179(3)	9,744(8)	-12.8	466

Nota: Kadar Insiden (IR) bagi tahun 2023 adalah 679
: () Bilangan Kematian

JADUAL 4: BILANGAN WABAK DENGGI DI KUALA LUMPUR DAN PUTRAJAYA PADA MINGGU EPID 42/2024

Bil.	Pejabat Kesihatan	Wabak Aktif ME42/2024		Kumulatif Wabak Sehingga ME42/2024		Jumlah Wabak (Hotspot) Sehingga Minggu Epid 42/2024
		Wabak Terkawal	Wabak Tidak Terkawal/ Hotspot	Wabak Terkawal	Wabak Tidak Terkawal/Hotspot	
1	CHERAS	5	4/0	247	6/44	297(44)
2	LEMBAH PANTAI	9	1/0	336	2/30	368(30)
3	KEPONG	12	0/0	291	7/41	339(41)
4	TITIWANGSA	15	0/1	428	6/25	459(25)
5	PUTRAJAYA	7	0/0	91	0/8	99(8)
	JUMLAH	48	5/1	1,393	21/148	1,562(148)

Nota: : Kumulatif bilangan lokaliti wabak
: () Bilangan lokaliti hotspot

JADUAL 5: KES DAN KEMATIAN DENGGI MALAYSIA SERTA WP KUALA LUMPUR & PUTRAJAYA PADA MINGGU EPID 42/2024

Bil.	Negara/ Negeri	Jum. Kes		Perbezaan Kes	Perbezaan (%)
		Sehingga ME42/2023	Sehingga ME42/2024		
1	Malaysia	96,443(73)	108,383(99)	+11,940	+12.4%
2	WP Kuala Lumpur & Putrajaya	11,179(4)	9,744(8)	-1,435	-12.8%

**JADUAL 6: SENARAI LOKALITI WABAK DENGGI
DI KUALA LUMPUR DAN PUTRAJAYA PADA MINGGU EPID 42/2024**





Bil	Pejabat Kesihatan	Parlimen	Lokaliti	Jum. Kes	Tempoh Wabak Berlaku (Hari)	Status	
1	CHERAS	CHERAS	KG CHERAS BARU BUKIT A(LORONG 1,3,5,7,9)	2	5	WT	
2			TAMAN SEGAR (JALAN LEMAK)	4	24	WTK	
3		BANDAR TUN RAZAK	DESA TASIK POLIS (BLOK 1-17)	2	4	WT	
4			PANGSAPURI KOS RENDAH BANDAR TASIK SELATAN (BLOK F & G)	2	4	WT	
5			PRIMA ALAM DAMAI (BLOK B1-B4 RESIDENSI PRIMA)	3	6	WT	
6			PANGSAPURI SRI PENARA FASA 1 (BLOK A-B)	3	15	WT	
7			KEM SG.BESI (JALAN LABUAN) BLOK G4,G5,G6,G7,G8,G9	7	23	WTK	
8			DESA TASIK POLIS (BLOK 19-49)	5	25	WTK	
9			PANGSAPURI KOS RENDAH BANDAR TASIK SELATAN (BLOK A - E)	10	25	WTK	
10		LEMBAH PANTAI	LEMBAH PANTAI	FLAT TMN BUKIT ANGKASA (BLOK 8 & BLOK 10-15)	2	3	WT
11				IMPIAN EMAS CONDO (JALAN KAPAS)	2	7	WT
12				PANTAI HILL PARK FASA 2	2	10	WT
13				KUARTERS KTMB (BLOK 2,4, 6, 8)	2	14	WT
14				TAMAN SRI SENTOSA (BAYVIEW COURT)	3	18	WT
15			BUKIT BINTANG	TAMAN SG BESI - FLAT PAKAR A&B, PLAZA SUNGAI BESI	2	4	WT

16		SEPUTEH	PPR PINGGIRAN 1 (BLOK A,B,C,D,E,F)	2	4	WT	
17			SAVILLE RESIDENCE	3	10	WT	
18			PETALING INDAH KONDO FASA 1 (BLOK 6 & 8)	3	12	WT	
19			TAMAN SRI PETALING E1 (JLN SRI PETALING 12-18 & SBHG JLN SRI PETALING 2)	6	25	WTK	
20	KEPONG	KEPONG	KEPONG BARU (JALAN BELIBIS 1-4, MERGASTUA, BELATUK)	2	11	WT	
21			APARTMENT HIJAU RIA KEPONG INDAH (BLOK 3, 5, 7)	2	12	WT	
22			RESIDENSI KEPONG MAS (BLOK A & B)	3	15	WT	
23			TAMAN JINJANG BARU (RUMAH KOS RENDAH BLOK 1-6)	3	24	WT	
24		SEGAMBUT	SRI INTAN 1 CONDOMINIUM (3 BLOK)	2	2	WT	
25			DESA PARK CITY (JLN DESA BESTARI, THE RIDGEWOOD)	2	3	WT	
26			BUKIT DAMANSARA (TWINS@DAMANSARA)	2	8	WT	
27			TAMAN SRI KUCHING (FLAT TAMAN SRI KUCHING BLOK P,Q,R,S,T,U (JALAN MATANG 1)	2	10	WT	
28		BATU	FLAT SENTUL UTAMA	3	13	WT	
29			PANGSAPURI MAWAR (JALAN 7/48A BANDAR BARU SENTUL)	3	15	WT	
30			PROGRAM PERUMAHAN RAKYAT(PPR) SRI AMAN (BLOK A, B,C, D JALAN AMAN PUTRA)	4	18	WT	
31			FLAT TAMAN INTAN BAIDURI (JALAN 1/1B)	3	21	WT	
32		TITIWANGSA	SETIAWANGSA	RESIDENSI SKY AWANI 3 SETAPAK	2	2	WT
33				KERAMAT WANGSA(KELUMPUK TERATAI BLOK 16,18&20))	2	9	WT

34			PLATINUM LAKE CONDO PV21	3	18	WT	
35			KELUMPUK KENANGA	3	28	WT	
36		TITIWANGSA	KAMPUNG BARU (KG. PAYA 2)	2	2	WT	
37			JALAN GURNEY (JLN KENT 1-2)	2	6	WT	
38			KG BARU (AKAR RESIDENCE)	2	13	WT	
39			TMN MALURI (CASARIA APPT)	6	15	WT	
40			DESA PASIFIK AMPANG (BLOK C,F,G)	3	15	WT	
41			WANGSA MAJU	TAMAN KOPERASI POLIS FASA 1 (JLN 1/10-JLN 10/10)	2	3	WT
42				SEK 2 W/MAJU (BLOK A1-A19)	2	4	WT
43		TAMAN DANAU KOTA(KONDO PLATINIUM VIC LAKE 10)		2	5	WT	
44		TAMAN DANAU KOTA (KONDO PLATINIUM VIC LAKE 13)		2	11	WT	
45		MEDAN IDAMAN(IDAMAN SUTERA KONDO)		3	17	WT	
46		SEK 1 W/MAJU BLOK E		5	18	WT	
47		SEK 1 W/MAJU BLOK F		7	39	WT	
48	PUTRAJAYA	PUTRAJAYA	PRESINT 8 - JALAN P8E2	2	2	WT	
49				PRESINT 16 - PPAM SADERI	2	5	WT
50				PRESINT 16 - JALAN P16D	2	11	WT
51				PRESINT 5- PARCEL 5R4	2	13	WT

52			PRESINT 16 - PPAM JINTAN	2	13	WT
53			PRESINT 17 - PARCEL RK1	7	20	WT
54			PRESINT 6 - PPA1M LARAI	5	27	WT

Nota :

	: Lokaliti Hotspot
	: Wabak Baru pada minggu epid semasa
	: Wabak Tidak Terkawal
	: Wabak Tamat

Disediakan oleh : Cawangan Penyakit Bawaan Vektor JKWPKL&P

Disemak dan : Ketua Penolong Pengarah Kanan (Vektor)

Disahkan oleh : Jabatan Kesihatan WP Kuala Lumpur dan Putrajaya

Tarikh : 21 Oktober 2024

**KES DAFTAR DENGGI BAGI WILAYAH PERSEKUTUAN KUALA LUMPUR & PUTRAJAYA
(SEHINGGA 19 OKT 2024)**

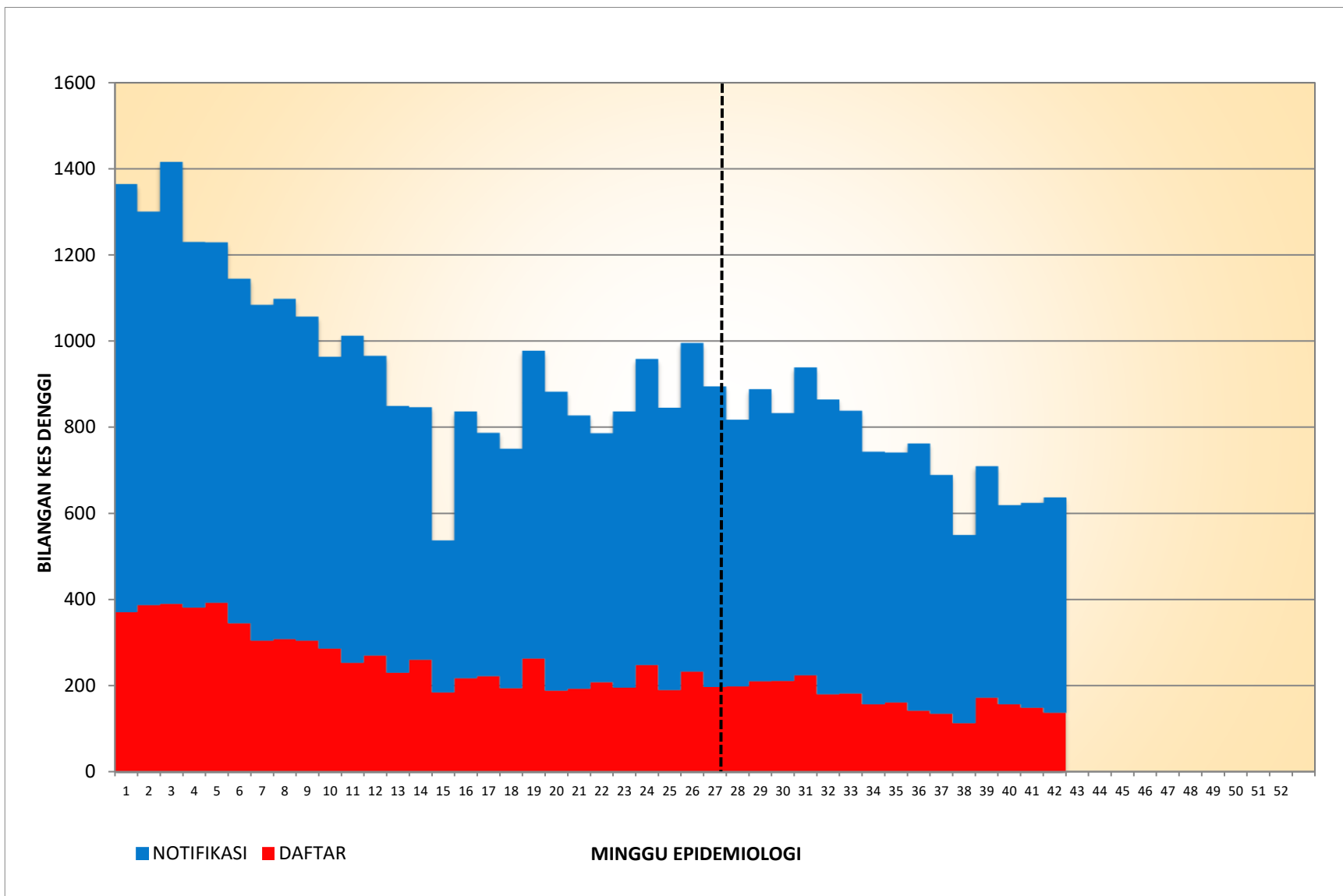

**KES DAFTAR DENGGI BAGI PK CHERAS
(SEHINGGA 19 OKT 2024)**

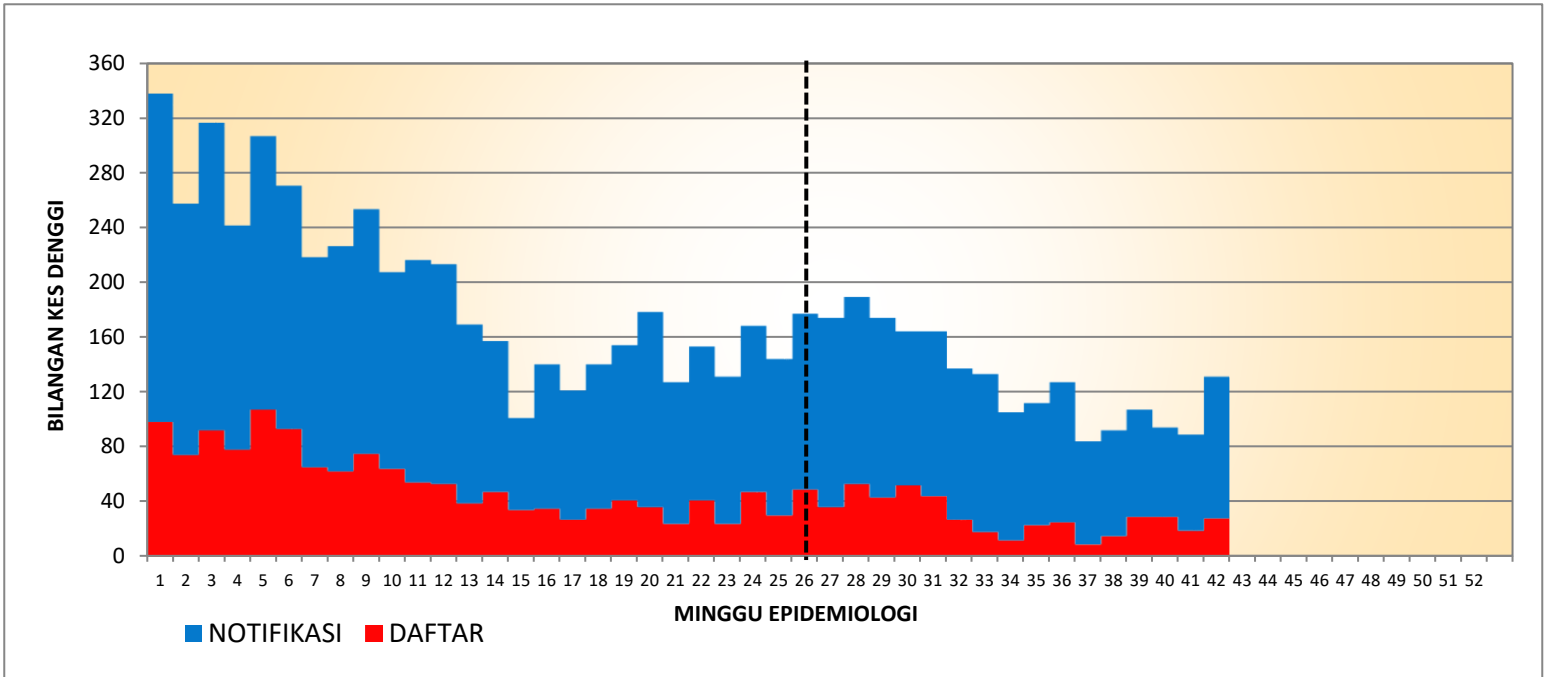

**KES DAFTAR DENGGI BAGI PK LEMBAH PANTAI
(SEHINGGA 19 OKT 2024)**

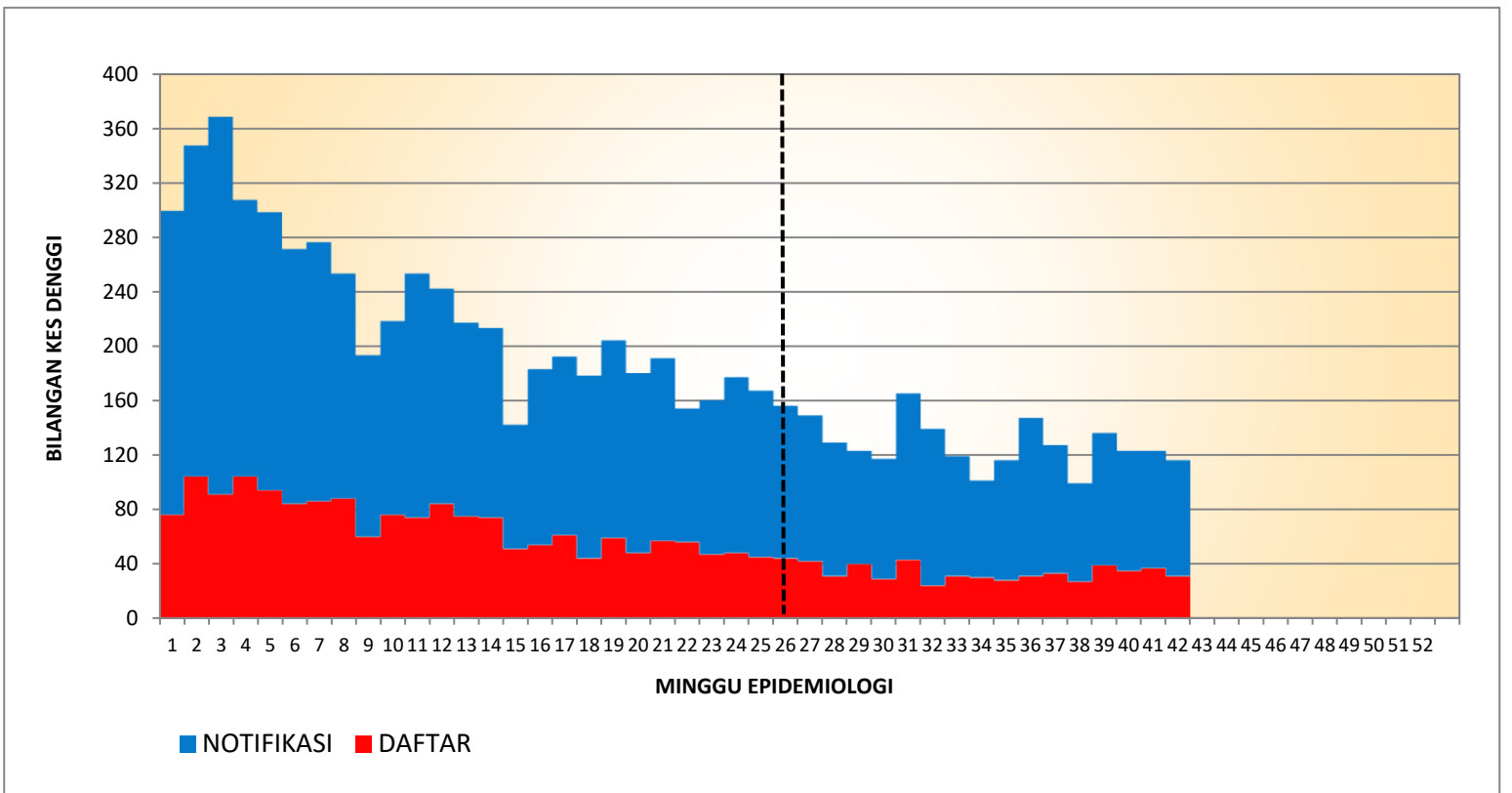

**KES DAFTAR DENGGI BAGI PK KEPONG
(SEHINGGA 19 OKT 2024)**

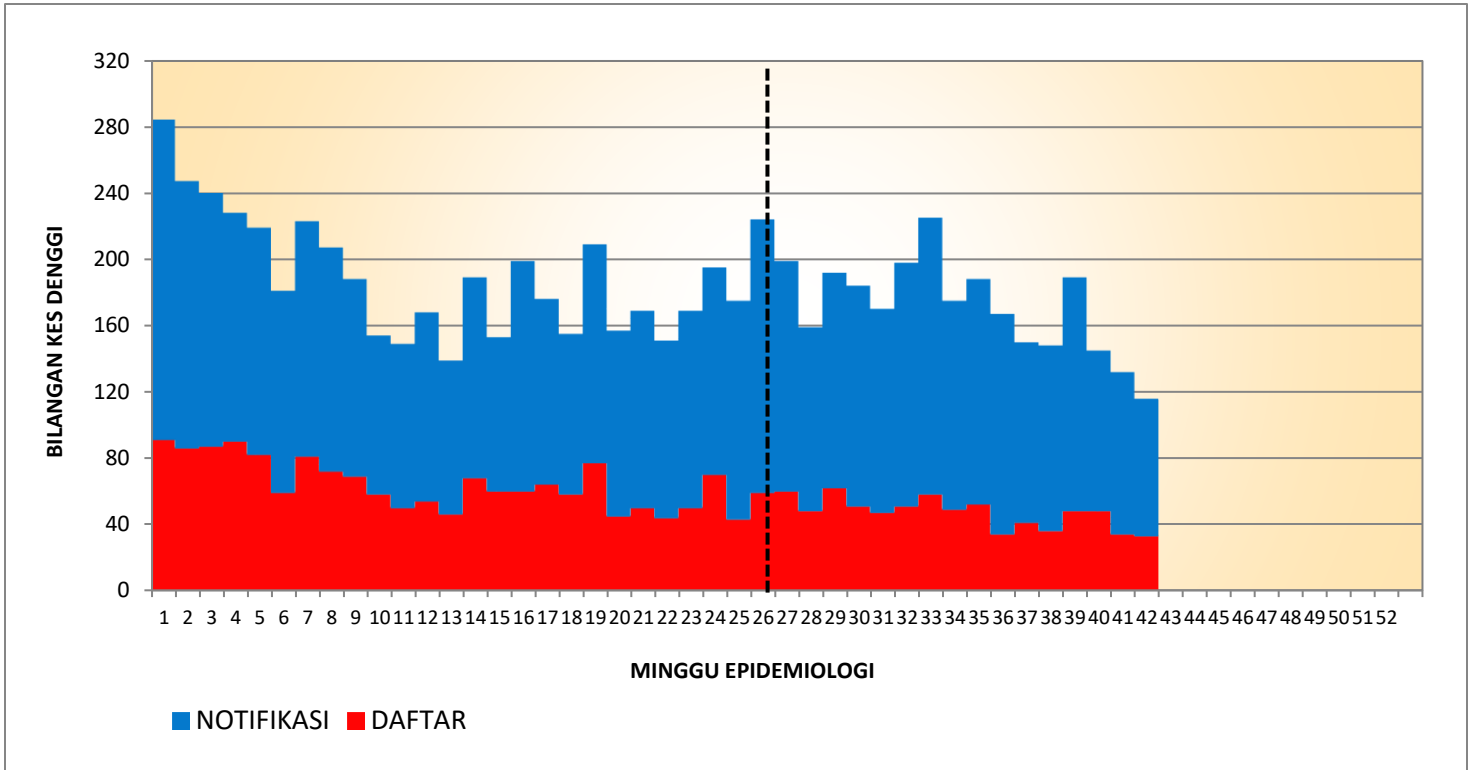

**KES DAFTAR DENGGI PK TITIWANGSA
(SEHINGGA 19 OKT 2024)**

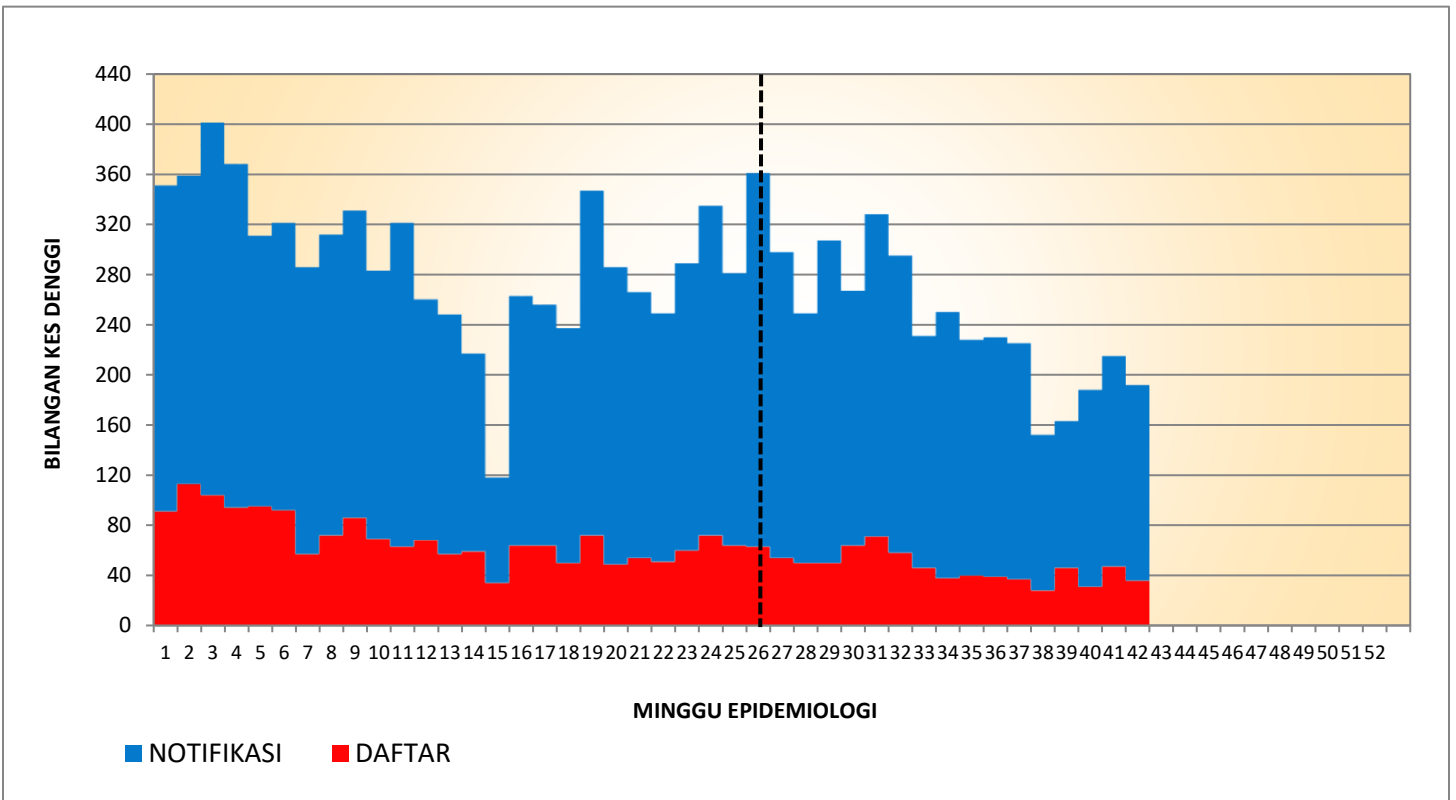

**KES DAFTAR DENGGI PK PUTRAJAYA
(SEHINGGA 19 OKT 2024)**

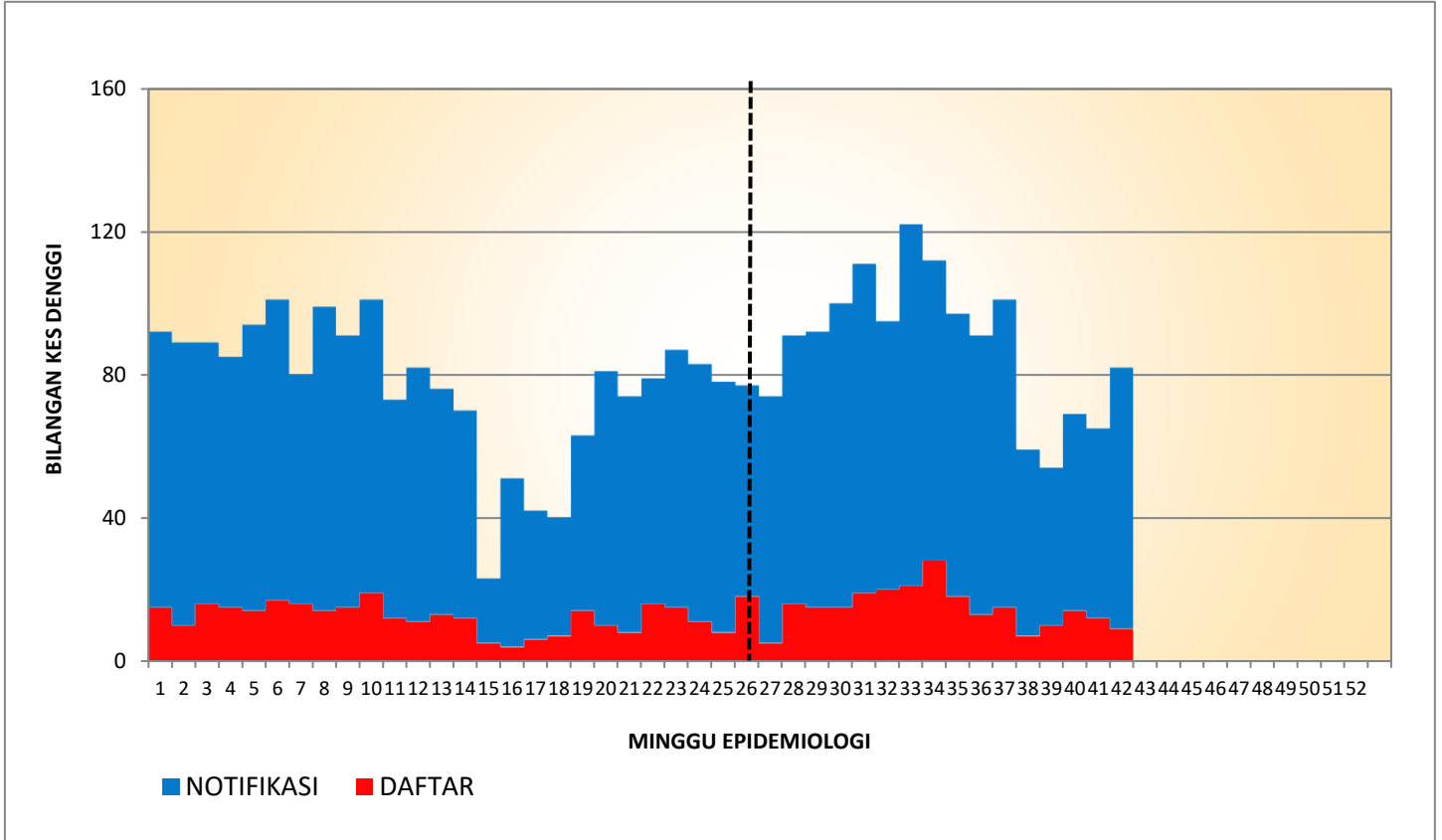

**TREN KUMULATIF WABAK, WTK/HOTSPOT DENGGI MENGIKUT MINGGU EPID
BAGI WILAYAH PERSEKUTUAN KUALA LUMPUR & PUTRAJAYA
BAGI TAHUN 2021, 2022, 2023 DAN 2024 BAGI ME42/2024**

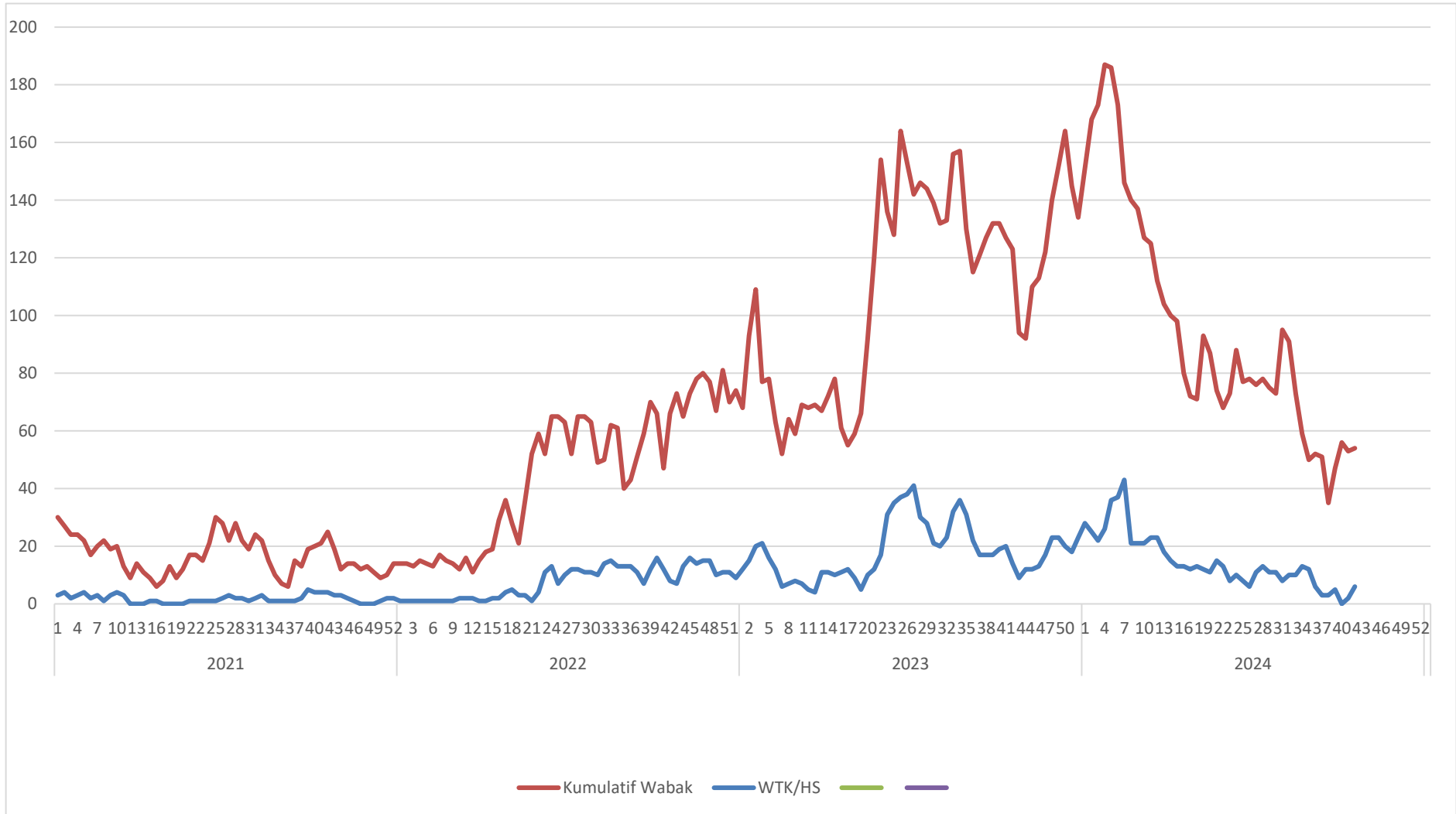

KES CHIKUNGUNYA MENGIKUT PEJABAT KESIHATAN DI JKWPKL&P
SEHINGGA MINGGU EPID 42/2024

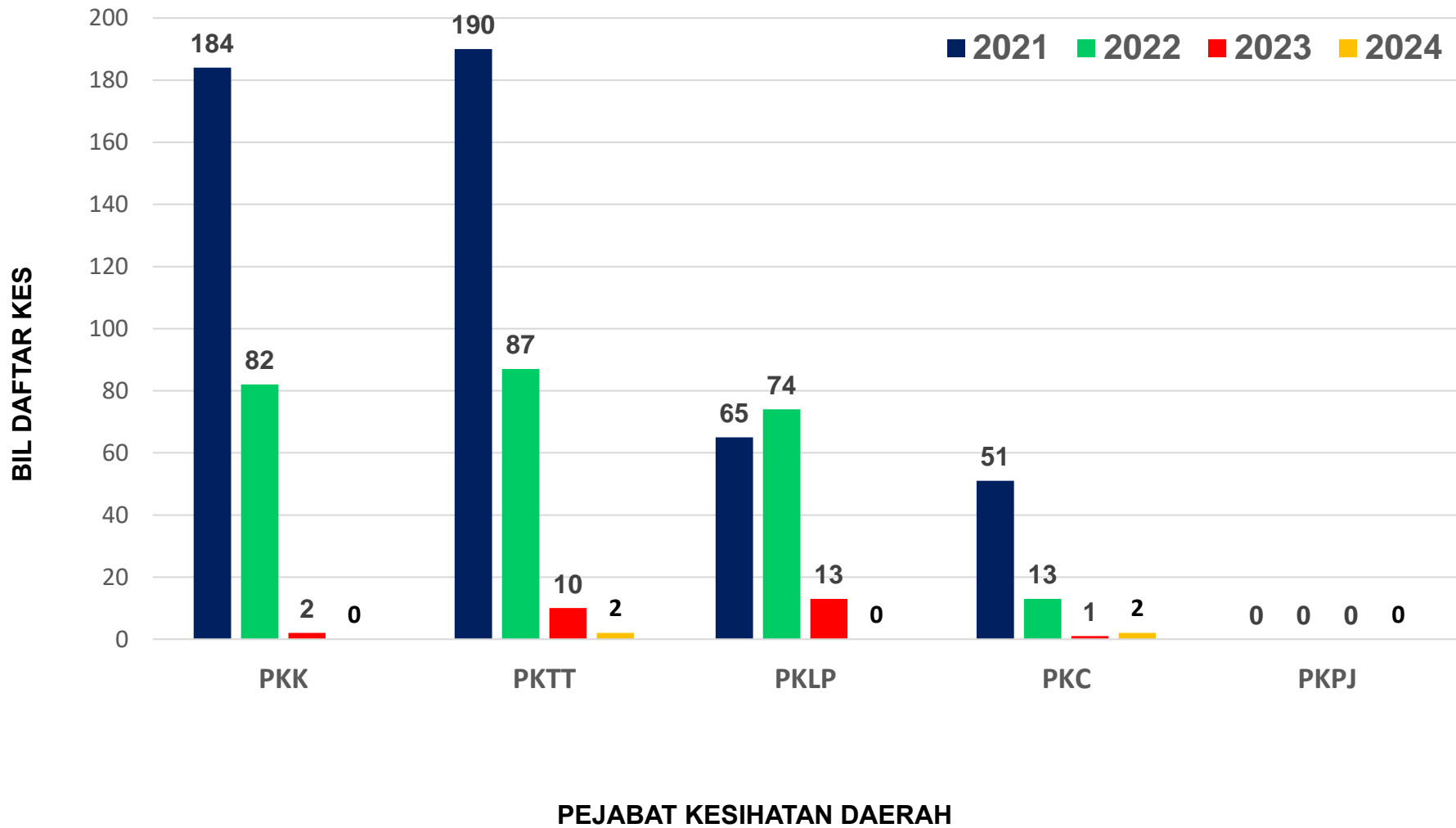

**SENARAI LOKALITI WABAK CHIKUNGUNYA DI KUALA LUMPUR DAN PUTRAJAYA
SEHINGGA MINGGU EPID 42/2024 (SEHINGGA 19 OKT 2024)**

Bil	Daerah	Lokaliti	Bil Kes	Bil Hari	Tarikh Notifikasi Kes Ke 2	Tarikh Notifikasi Akhir	Tarikh Wabak Jangka Tamat
1							

TIADA WABAK AKTIF CHIKUNGUNYA SEHINGGA ME42/2024