

SITUASI SEMASA
PENYAKIT BAWAAN VEKTOR DI KUALA LUMPUR DAN PUTRAJAYA
 Bagi Minggu Epid 27/2022 (03.07.2022 – 09.07.2022)

**JADUAL 1: PERBANDINGAN KUMULATIF KES DENGGI KUALA LUMPUR DAN PUTRAJAYA
 PADA MINGGU EPID 27/2022 (2021 VS. 2022)**

Bil.	Zon	Jumlah Kes		Perbezaan Kes	Perbezaan (%)
		Sehingga ME27/2021	Sehingga ME27/2022		
1	Kuala Lumpur	1,624(1)	2,333(5)	+703	+43.3%
2	Putrajaya	54	154	+100	+185.2%
Kuala Lumpur & Putrajaya		1,678(1)	2,487(5)	+809	+48.2%

Nota: () Bilangan Kematian

Purata Kes Mingguan : 92

**JADUAL 2: KES DENGGI DILAPORKAN MENGIKUT PEJABAT KESIHATAN
 PADA MINGGU EPID 27/2022**

Bil.	Pejabat Kesihatan	Parlimen	Jumlah Kes				Jumlah Kes Sehingga Minggu 27/2022	Peratus (%) Kes
			Minggu 26/2022 26.06.2022 Hingga 02.07.2022		Minggu 27/2022 03.07.2022 Hingga 09.07.2022			
1	Cheras	Cheras	6	28	14	28	388(2)	15.6%
		Bdr Tun Razak	22		14			
2	Lembah Pantai	Lembah Pantai	9(1)	28(1)	9	38	596(1)	23.9%
		Bkt Bintang	5		17			
		Seputeh	14		12			
3	Kepong	Kepong	7	36	2	26	581(1)	23.4%
		Segambut	21		16			
		Batu	8		8			
4	Titiwangsa	Setiawangsa	21	46	22	65	768(1)	30.8%
		Titiwangsa	8		19			
		Wangsa Maju	17		24			
5	Putrajaya	Putrajaya	18	18	16	16	154	6.2%
Kuala Lumpur & Putrajaya			156(1)		173		2487(5)	

Nota: () Bilangan Kematian

JADUAL 3: KES DENGGI DI LAPORKAN PADA MINGGU EPID 27/2022

Bil.	Pejabat Kesihatan	Bilangan Kes dan kematian dilaporkan		Jumlah terkumpul kes denggi sehingga ME 27/2021	Jumlah terkumpul kes denggi sehingga ME 27/2022	Perbezaan peratus kenaikan/ Penurunan kes pada minggu epid 2021 dan 2022 (+/-)	Kadar insiden 2022
		ME 26/2022 26.06.2022 Hingga 02.07.2022	ME 27/2022 03.07.2022 Hingga 09.07.2022				
1	Cheras (327,141)	28	28	284	388(2)	+36.6	119
2	Lembah Pantai (591,134)	28(1)	38	457	596(1)	+30.4	101
3	Kepong (579,046)	36	26	374	581(1)	+55.3	100
4	Titivangsa (484,791)	46	65	509	768(1)	+50.8	158
5	Putrajaya (109,202)	18	16	54	154	+185.2	141
Kuala Lumpur & Putrajaya (2,091,314)		156(1)	173	1,678(1)	2,487(5)	+48.2	119

Nota: Kadar Insiden (IR) bagitahun 2021 adalah 38.1
: () Bilangan Kematian

JADUAL 4: BILANGAN WABAK DENGGI DI KUALA LUMPUR DAN PUTRAJAYA PADA MINGGU EPID 27/2022

Bil.	Pejabat Kesihatan	Bilangan Wabak Mengikut ME 27/2022		Kumulatif Wabak Sehingga ME 27/2022		Jumlah Wabak Sehingga Minggu Epid 27/2022
		Wabak Terkawal	Wabak Tidak Terkawal ()	Wabak Terkawal	Wabak Tidak Terkawal ()	
1	CHERAS	10	0	54	4(3)	58(3)
2	LEMBAH PANTAI	7	1	56	9(8)	65(8)
3	KEPONG	9	1	64	5(4)	69(4)
4	TITIWANGSA	14	5(3)	102	10(8)	112(8)
5	PUTRAJAYA	1	5(3)	9	7(5)	16(5)
JUMLAH		40	12(6)	285	35(28)	320(28)

Nota: : Kumulatif bilangan lokaliti wabak
: () Bilangan lokaliti hotspot

JADUAL 5: KES DAN KEMATIAN DENGGI MALAYSIA SERTA WP KUALA LUMPUR & PUTRAJAYA PADA MINGGU EPID 27/2022

Bil.	Negara/ Negeri	Jum. Kes		Perbezaan Kes	Perbezaan (%)
		Sehingga ME27/2021	Sehingga ME27/2022		
1	Malaysia	14,715(9)	26,420(19)	+11,705	+79.5%
2	WP Kuala Lumpur & Putrajaya	1,678(1)	2,487(5)	+809	+48.2%

**JADUAL 6: SENARAI LOKALITI WABAK DENGGI
DI KUALA LUMPUR DAN PUTRAJAYA PADA MINGGU EPID 27/2022**

Bil	Pejabat Kesihatan	Parlimen	Lokaliti	Jum. Kes	Tempoh Wabak Berlaku (Hari)	Status
1.	CHERAS	CHERAS	TAMAN MIDAH BARAT D(SEBAHAGIAN JALAN 16,17,18,MIDAH TENGAH,MIDAH BARAT)	2	5	WT
2.			WARISAN CITYVIEW FASA 2 (BLOK D)	3	5	WT
3.		BANDAR TUN RAZAK	J DUPION CONDOMINIUM	2	10	WT
4.			KEM SUNGAI BESI (JALAN LABUAN) BLOK G4,G5,G6,G7,G8,G9	3	13	WT
5.			BANDAR SRI PERMAISURI	4	15	WT
6.			PANGSAPURI SRI MALAYSIA	3	14	WT
7.			KG. MALAYSIA TAMBAHAN (JLN 1-19/141)	3	10	WT
8.			TAMAN MULIA (JALAN BUDIMAN 1-8)	2	8	WT
9.			TASIK HEIGHT APPT BLOK D,E,F,G & H	2	3	WT
10.			FLAT SRI SABAH B (BLOK 62-70)	2	3	WT
11.	LEMBAH PANTAI	LEMBAH PANTAI	TAMAN SRI SENTOSA (AVANT COURT)	2	8	WT
12.			PERUMAHAN AWAM DBKL BUKIT KERINCHI	2	4	WT
13.			TAMAN SRI SENTOSA (BLOK 85,87,89,91)	2	2	WT
14.		SEPUTEH	PPR RAYA PERMAI	6	27	WTK
15.			RKMAT LTAT	2	8	WT
16.			TERATAK MUHIBBAH 1	2	11	WT
17.			PARKLANE OUG CONDO (BLOK A,B,C)	2	12	WT
18.	KEPONG	KEPONG	APARTMENT MUTIARA MAGNA (BLOK C,D)	2	4	WT
19.			TAMAN USAHAWAN (JALAN METRO PERDANA TIMUR 1&2)	2	4	WT
20.		BATU	KAMPUNG PUAH (BAHAGIA)	3	16	WT
21.		SEGAMBUT	BOULEVARD SERVICE APARTMENT,TAMAN KOK LIAN,OFF 31,JALAN KUCHING	2	1	WT
22.			RIVERCITY CONDOMINIUM	7	19	WTK
23.			MENARA DUTA CONDOMINIUM	6	22	WT

24.			BANDAR MENJALARA (JALAN 1/62(2-38), 20,21/62B)	2	10	WT	
25.			BOUGAINVILLA APARTMENT	2	12	WT	
26.			MONT KIARA (LA GRANDE CONDO)	2	6	WT	
27.			BUKIT DAMANSARA (JLN SETIA MURNI 1)	2	7	WT	
28.	TITIWANGSA	SETIAWANGSA	SEK 10 WANGSA MAJU (IRAMA WANGSA)	15	49	HS	
29.			SEKSYEN 10 WANGSA MAJU (BLOK A1-A12)	12	36	HS	
30.			SEK 10 WANGSA MAJU (SRI JELATEK CONDO)	4	33	HS	
31.			SEKSYEN 10 WANGSA MAJU (KINABALU)	4	20	WTK	
32.			KPTOJ (JALAN PAHLAWAN 2/2 – BLOK 1,2)	4	21	WTK	
33.			DESA WANGSA KERAMAT A,B,C,D,E,F (KERAMAT HUJUNG)	7	4	WT	
34.			DESA TUNKU MARIAM	6	10	WT	
35.			APPT MAHSURI	2	11	WT	
36.			SEKSYEN 6 (SRI KENANGAN CONDO)	2	11	WT	
37.			PPR SUNGAI BONUS	3	6	WT	
38.			TAMAN SETIAWANGSA (JLN SETIAWANGSA 3, JALAN SETIAWANGSA 1A-5A)	2	4	WT	
39.			TAMAN SETIAWANGSA (JALAN SETIAWANGSA 16-23)	3	15	WT	
40.			TITIWANGSA	KAMPUNG BARU (KG PINDAH)	5	15	WT
41.			WANGSA MAJU	SEK 1 W/MAJU BLOK A	4	17	WT
42.				KAMPUNG SG MULIA	4	12	WT
43.				JALAN GOMBAK (BATU 5) KAMPUNG LEE KONG CHIAN	3	11	WT
44.				KEM WARDIEBURN (BLOK G)	2	3	WT
45.				SEK 2 W/MAJU (BLOK E1-E12)	2	2	WT
46.				MEDAN IDAMAN (IDAMAN PUTERA CONDO)	2	1	WT
47.	PUTRAJAYA	PUTRAJAYA		PRESINT 8 PARCL 4C	13	45	HS
48.			PRESINT 18 – PARCEL R13	13	40	HS	

49.			PRESINT 18 – PARCEL 18R12 – BLOK ABCD	6	35	HS
50.			PRESINT 15 – PARCEL 15-12B (C1,C2,C3,B2)	6	29	WTK
51.			PRESINT 8 – TAMARA RESIDENCE @ AYER 8	12	22	WTK
52.			PRESINT 6 – PPA1M LARAI	2	7	WT

Nota :

- : Lokaliti Hotspot
- : Wabak Baru pada minggu epid semasa
- : Wabak Tidak Terkawal
- : Wabak Tamat

Disediakan oleh : Cawangan Penyakit Bawaan Vektor JKWPKL&P

Disemak dan : Ketua Penolong Pengarah Kanan (Vektor)

Disahkan oleh : Jabatan Kesihatan WP Kuala Lumpur dan Putrajaya

Tarikh : 10 Julai 2022

**TREND KES DENGGI MENGIKUT MINGGU EPID BAGI WILAYAH PERSEKUTUAN & PUTRAJAYA
BAGI TAHUN 2021 DAN 2022 BAGI EPID 27/2022**

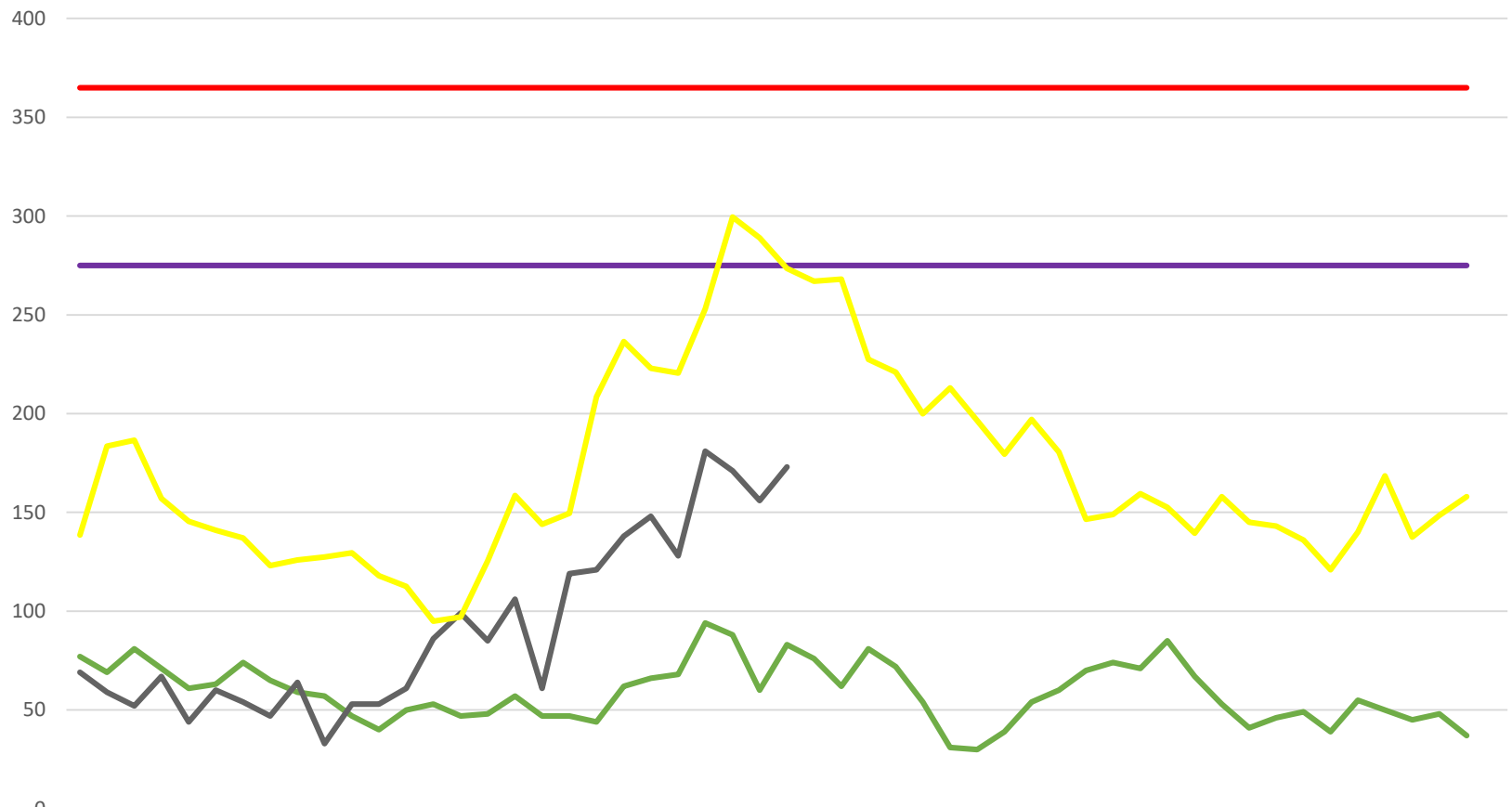

	1	2	3	4	5	6	7	8	9	10	11	12	13	14	15	16	17	18	19	20	21	22	23	24	25	26	27	28	29	30	31	32	33	34	35	36	37	38	39	40	41	42	43	44	45	46	47	48	49	50	51	52	53			
2021	77	69	81	71	61	63	74	65	59	57	47	40	50	53	47	48	57	47	47	44	62	66	68	94	88	60	83	76	62	81	72	54	31	30	39	54	60	70	74	71	85	67	53	41	46	49	39	55	50	45	48	37				
ALERT LEVEL	275	275	275	275	275	275	275	275	275	275	275	275	275	275	275	275	275	275	275	275	275	275	275	275	275	275	275	275	275	275	275	275	275	275	275	275	275	275	275	275	275	275	275	275	275	275	275	275	275	275	275	275	275			
EPID LEVEL	365	365	365	365	365	365	365	365	365	365	365	365	365	365	365	365	365	365	365	365	365	365	365	365	365	365	365	365	365	365	365	365	365	365	365	365	365	365	365	365	365	365	365	365	365	365	365	365	365	365	365	365	365	365		
2022	69	59	52	67	44	60	54	47	64	33	53	53	61	86	99	85	106	61	119	121	138	148	128	181	171	156	173																													
MEDIAN 2017-2021	139	184	187	157	146	141	137	123	126	128	130	118	113	95	97	126	159	144	150	209	237	223	221	253	300	289	274	267	268	228	221	200	213	197	180	197	181	147	149	160	153	140	158	145	143	136	121	140	169	138	149	158				

— 2021
 — ALERT LEVEL
 — EPID LEVEL
 — 2022
 — MEDIAN 2017-2021

**KES DAFTAR DENGGI BAGI WILAYAH PERSEKUTUAN KUALA LUMPUR & PUTRAJAYA
(SEHINGGA 09 JULAI 2022)**

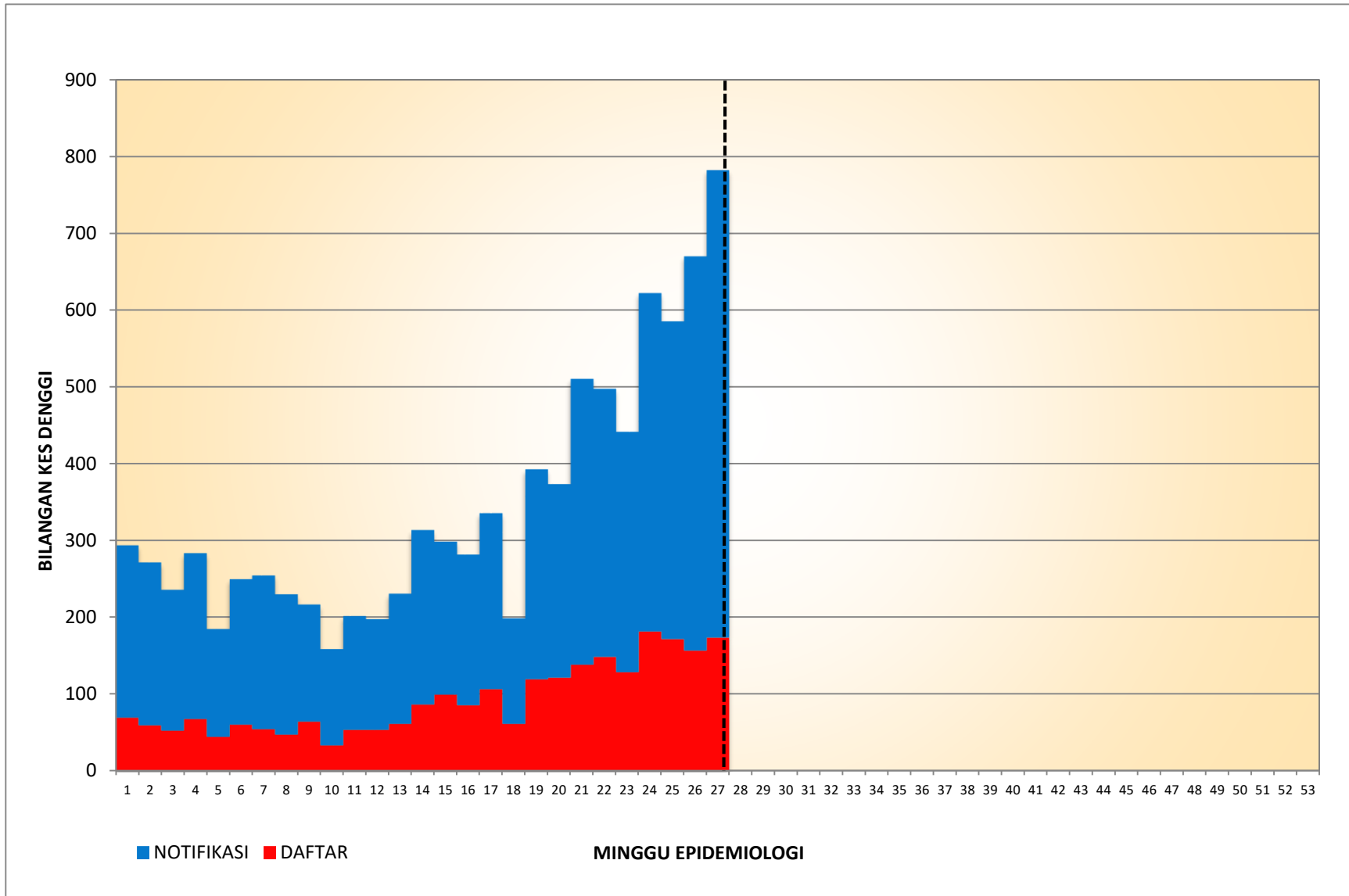

**KES DAFTAR DENGGI BAGI PK CHERAS
(SEHINGGA 09 JULAI 2022)**

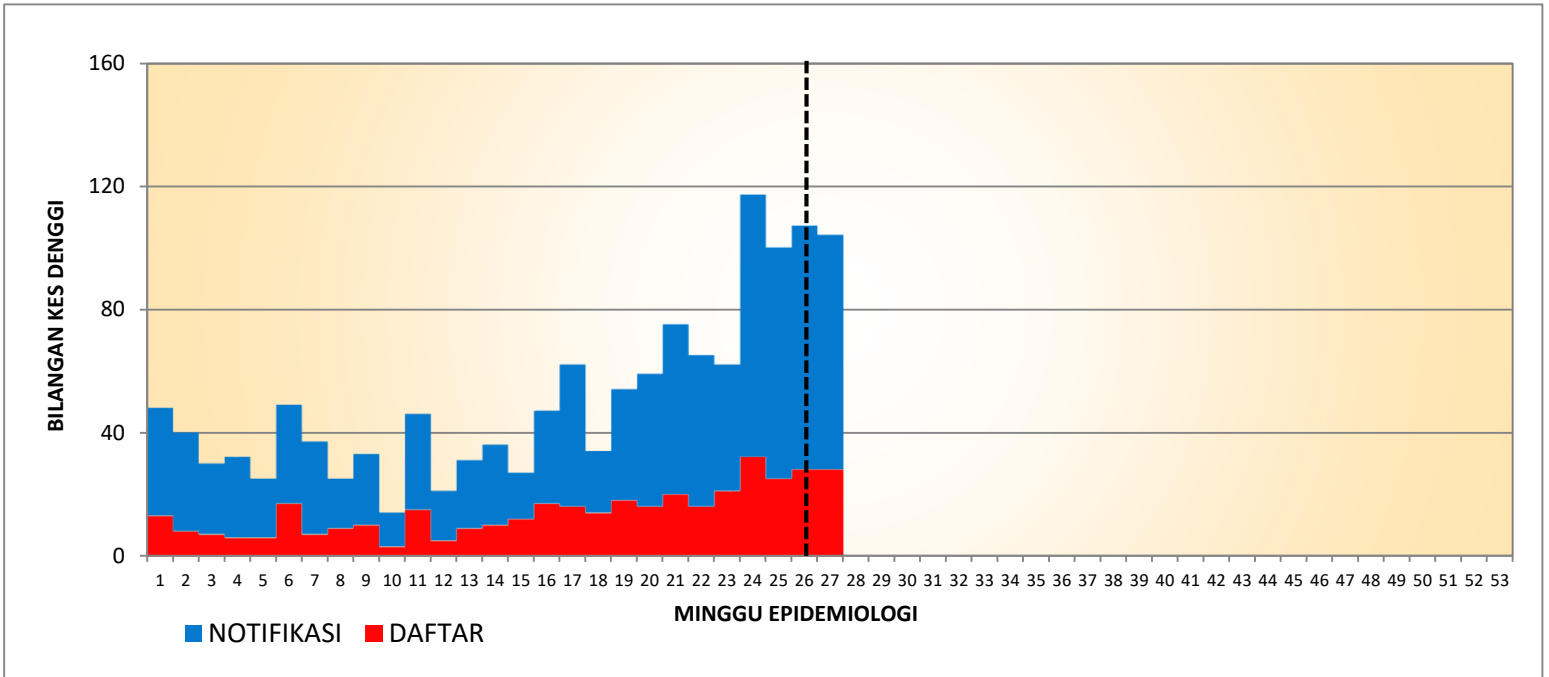

**KES DAFTAR DENGGI BAGI PK LEMBAH PANTAI
(SEHINGGA 09 JULAI 2022)**

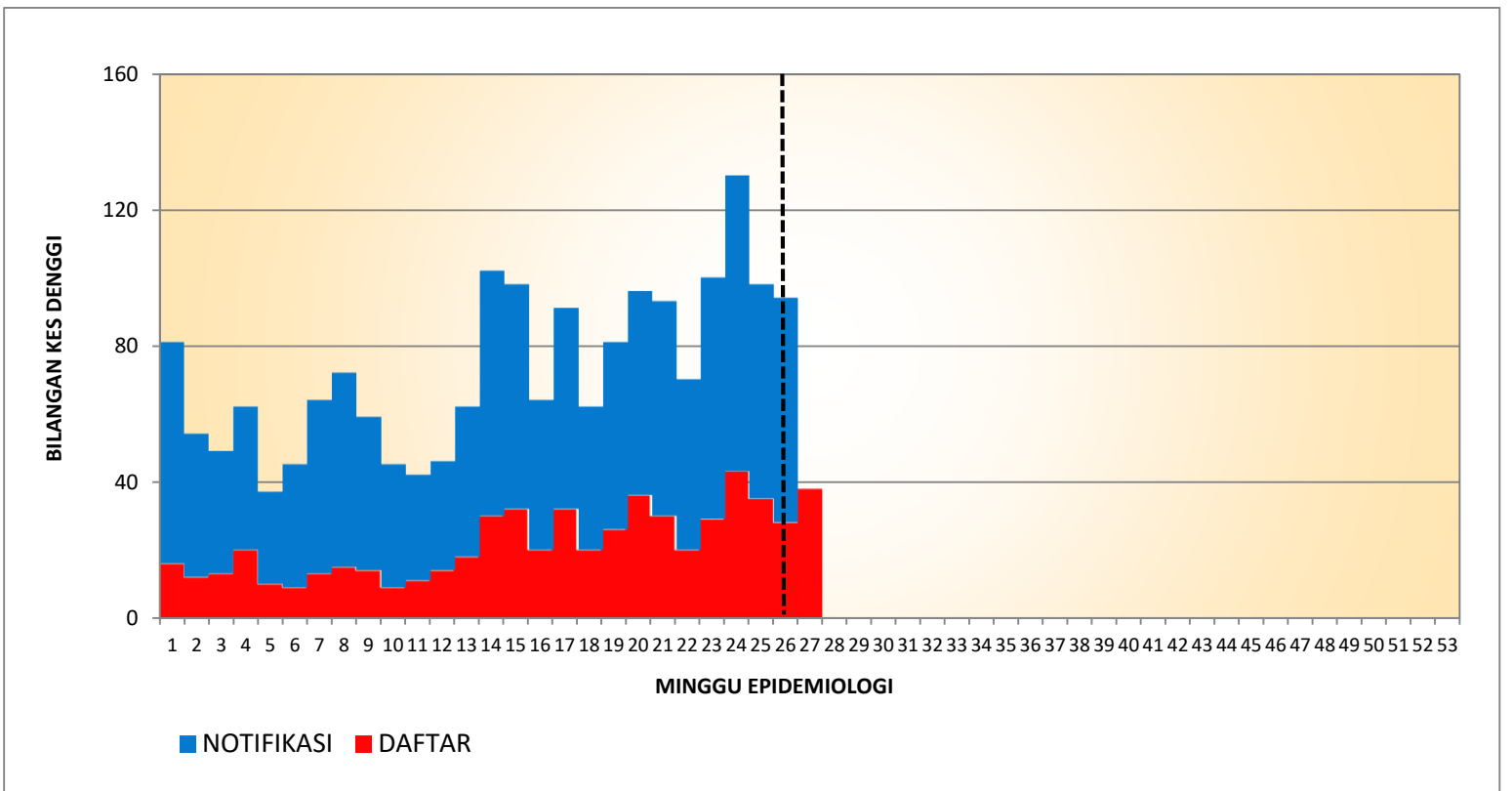

**KES DAFTAR DENGGI BAGI PK KEPONG
(SEHINGGA 09 JULAI 2022)**

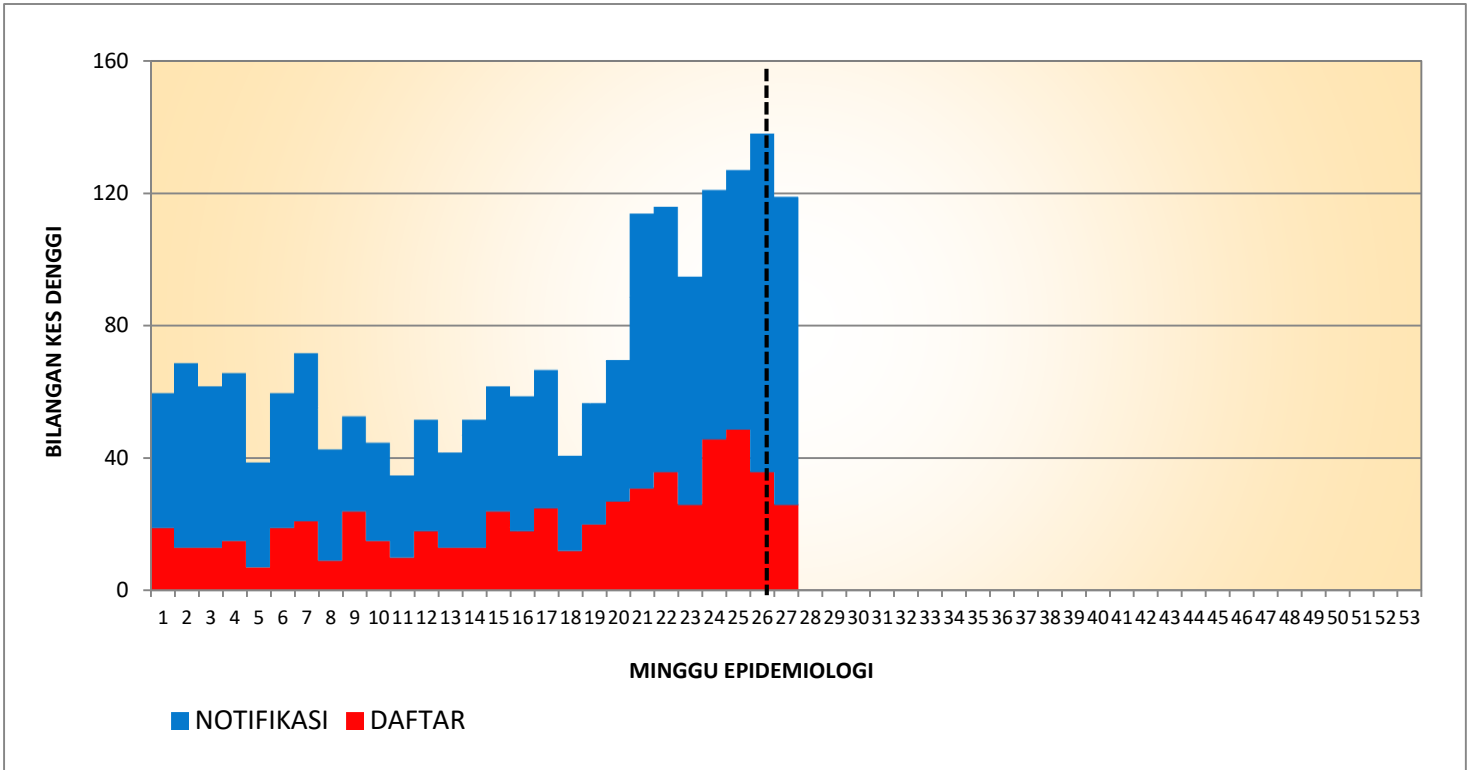

**KES DAFTAR DENGGI PK TITIWANGSA
(SEHINGGA 09 JULAI 2022)**

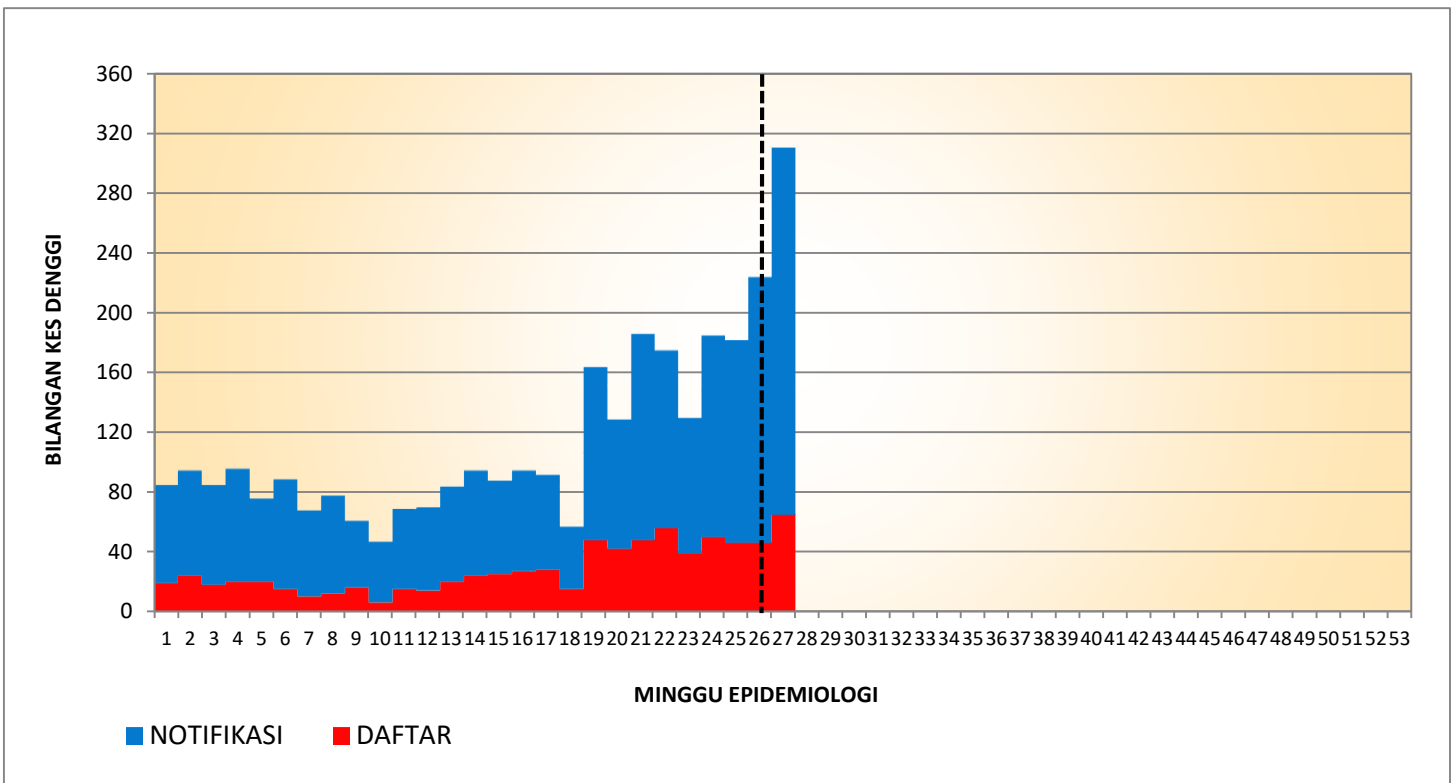

**KES DAFTAR DENGGI BAGI PK PUTRAJAYA
(SEHINGGA 09 JULAI 2022)**

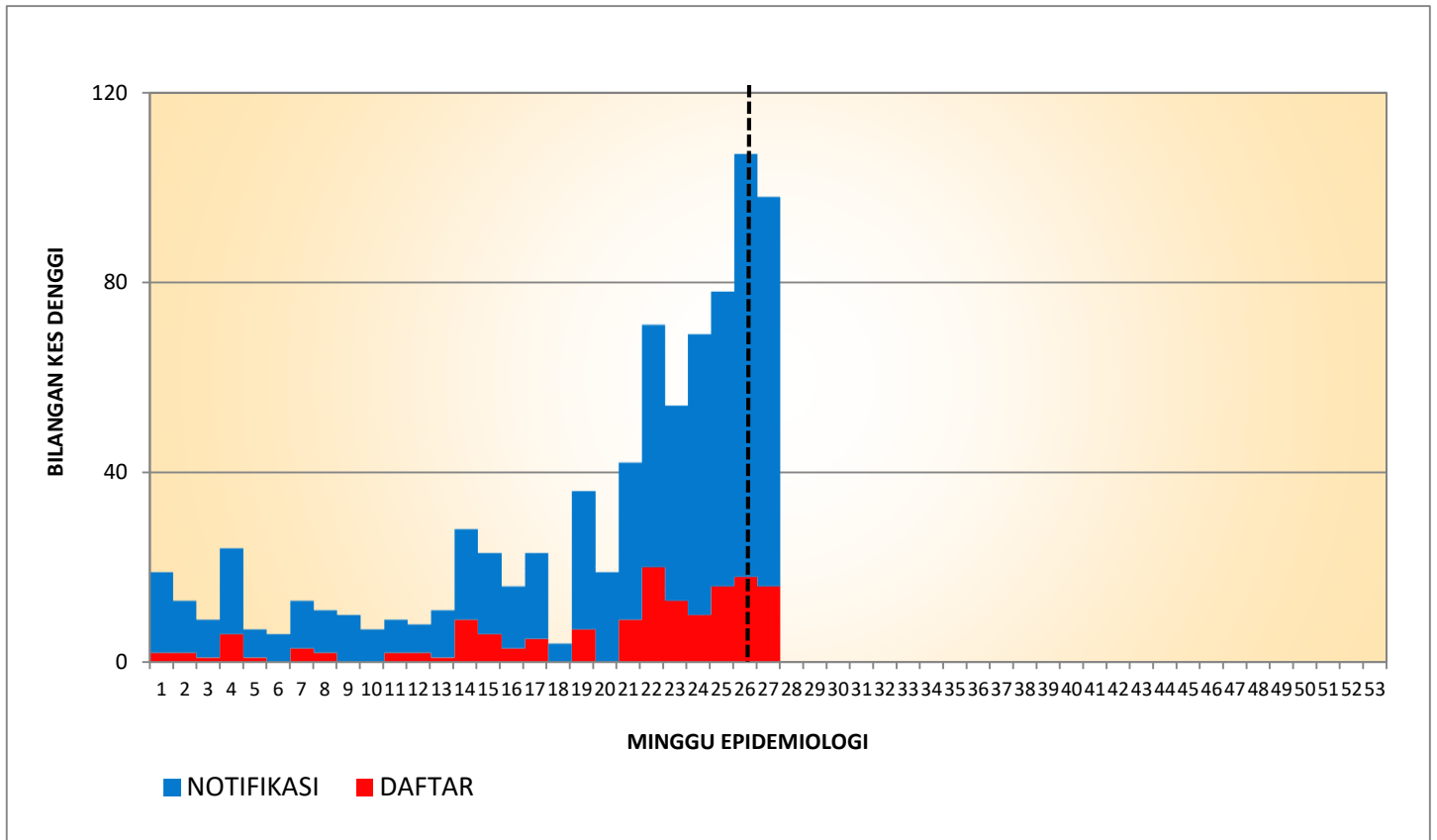

**TREN KUMULATIF WABAK, WTK/HOTSPOT DENGGI MENGIKUT MINGGU EPID
BAGI WILAYAH PERSEKUTUAN KUALA LUMPUR & PUTRAJAYA
BAGI TAHUN 2019, 2020, 2021 DAN 2022 BAGI ME 27/2022**

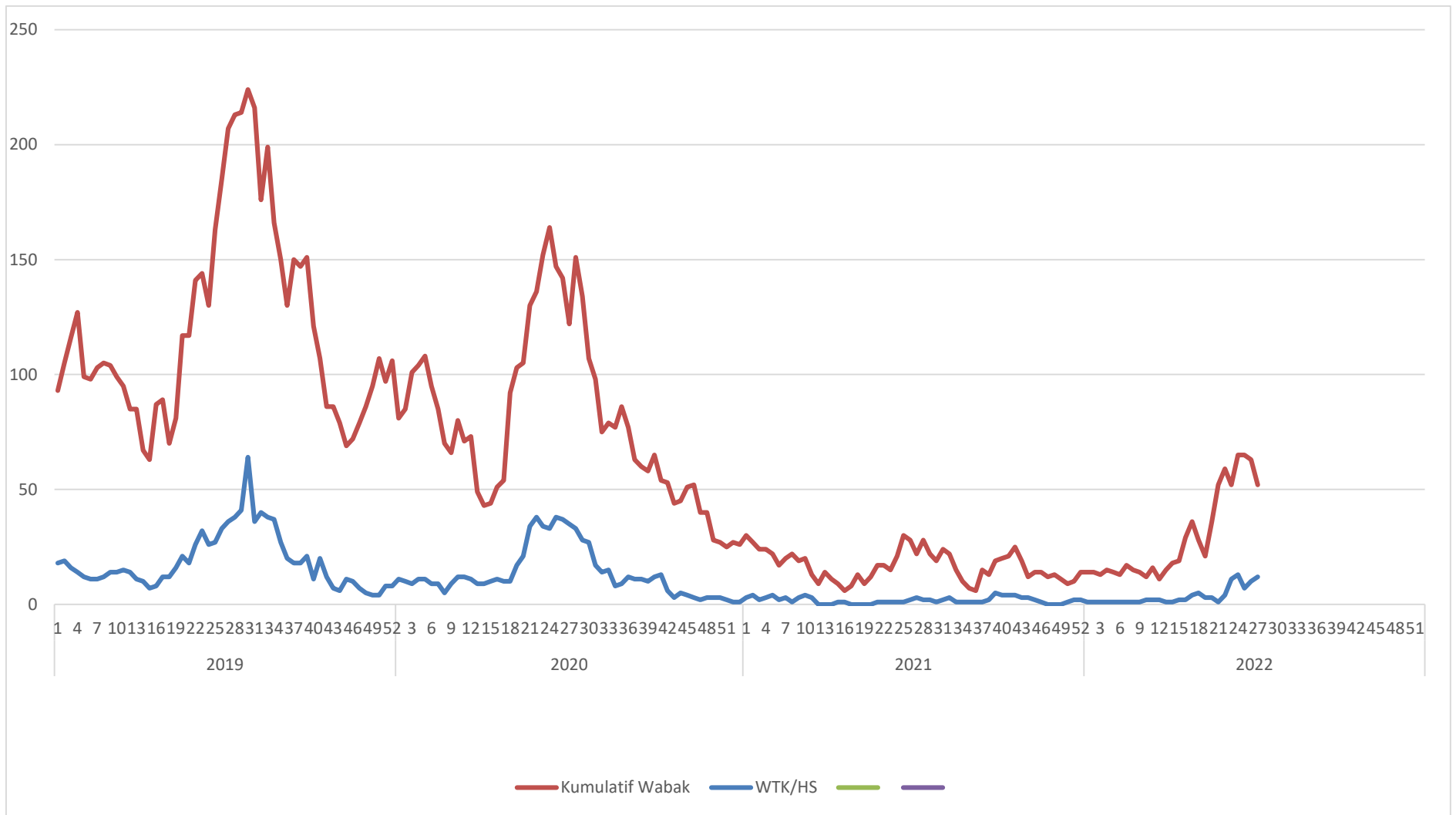

KES CHIKUNGUNYA MENGIKUT PEJABAT KESIHATAN DI JKWPKL&P
SEHINGGA MINGGU EPID 27/2022

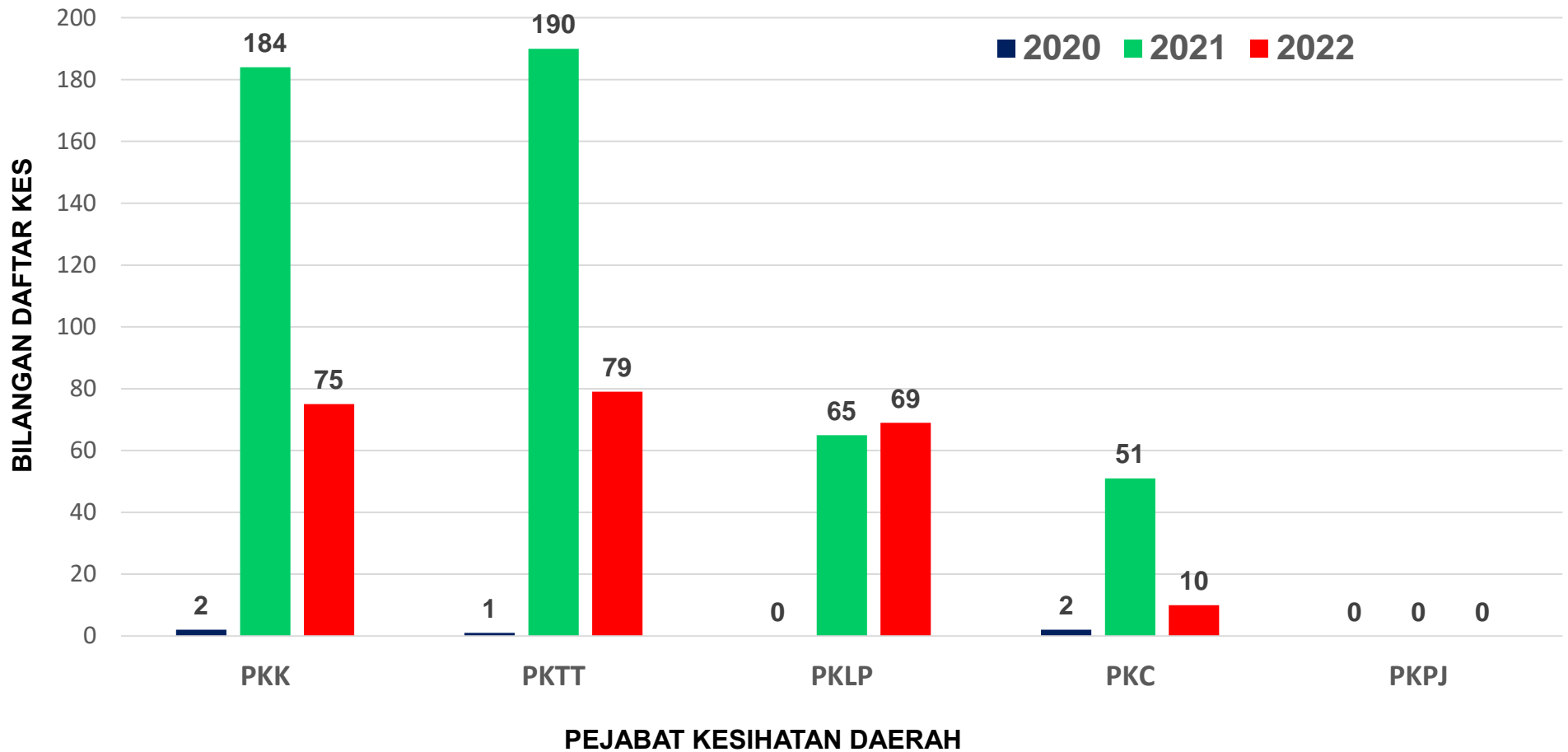

**SENARAI LOKALITI WABAK CHIKUNGUNYA DI KUALA LUMPUR DAN PUTRAJAYA
SEHINGGA MINGGU EPID 27/2022 (SEHINGGA 09 Julai 2022)**

Bil	Daerah	Lokaliti	Bil Kes	Bil Hari	Tarikh Notifikasi Kes Ke 2	Tarikh Notifikasi Akhir	Tarikh Wabak Jangka Tamat
1.	Kepong	Jinjang Utara (Jalan Jinjang Permai 5-10)	4	10	30-06-2022	06-07-2022	21-07-2022